

Schreibbuch
für
Schule zu Capivari
Mariano Capelle.
1875 -



APRESENTAÇÃO

Valberto Dirksen
Professor de História da UFSC

Este documento, que tem como título “Livro escolar da escola em Capivari – Capela de São Martinho – 1885” (*Schulbuch der Schule zu Capivary – Martini Capelle – 1885*), é o livro de matrícula e registro de mensalidade de cada aluno, da primeira escola de São Martinho, atual localidade Alto São Martinho. Era uma escola particular, da comunidade, mantida com a mensalidade dos pais dos alunos.

O documento é uma cópia *fac-símile* cujo original foi depositado por mim no Arquivo Público do Estado de Santa Catarina. Durante décadas o livro ficou perdido em algum baú até que João Steiner, professor de astrofísica da USP-SP, o localizou, há alguns anos, entre livros e objetos considerados lixo, na residência do então já falecido João Lemonje, primeiro prefeito de São Martinho. Assim, o documento foi literalmente salvo da fogueira.

Walter José Wunderlich (*1868 – †23-2-1930) foi professor da escola de São Martinho de 1885 até 1901. Era natural de Berlim e faleceu em Florianópolis-SC.

Florianópolis, agosto de 2022.

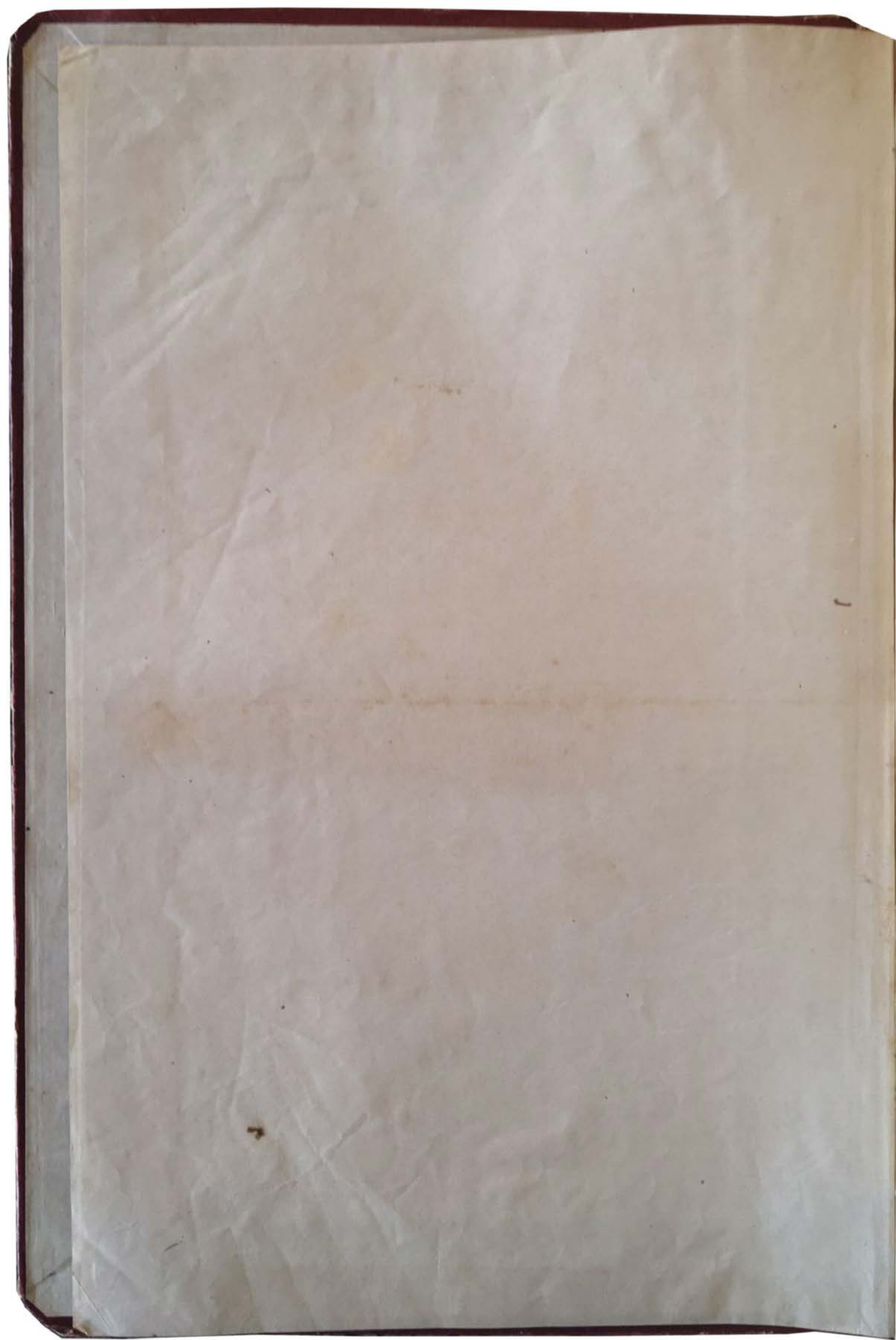

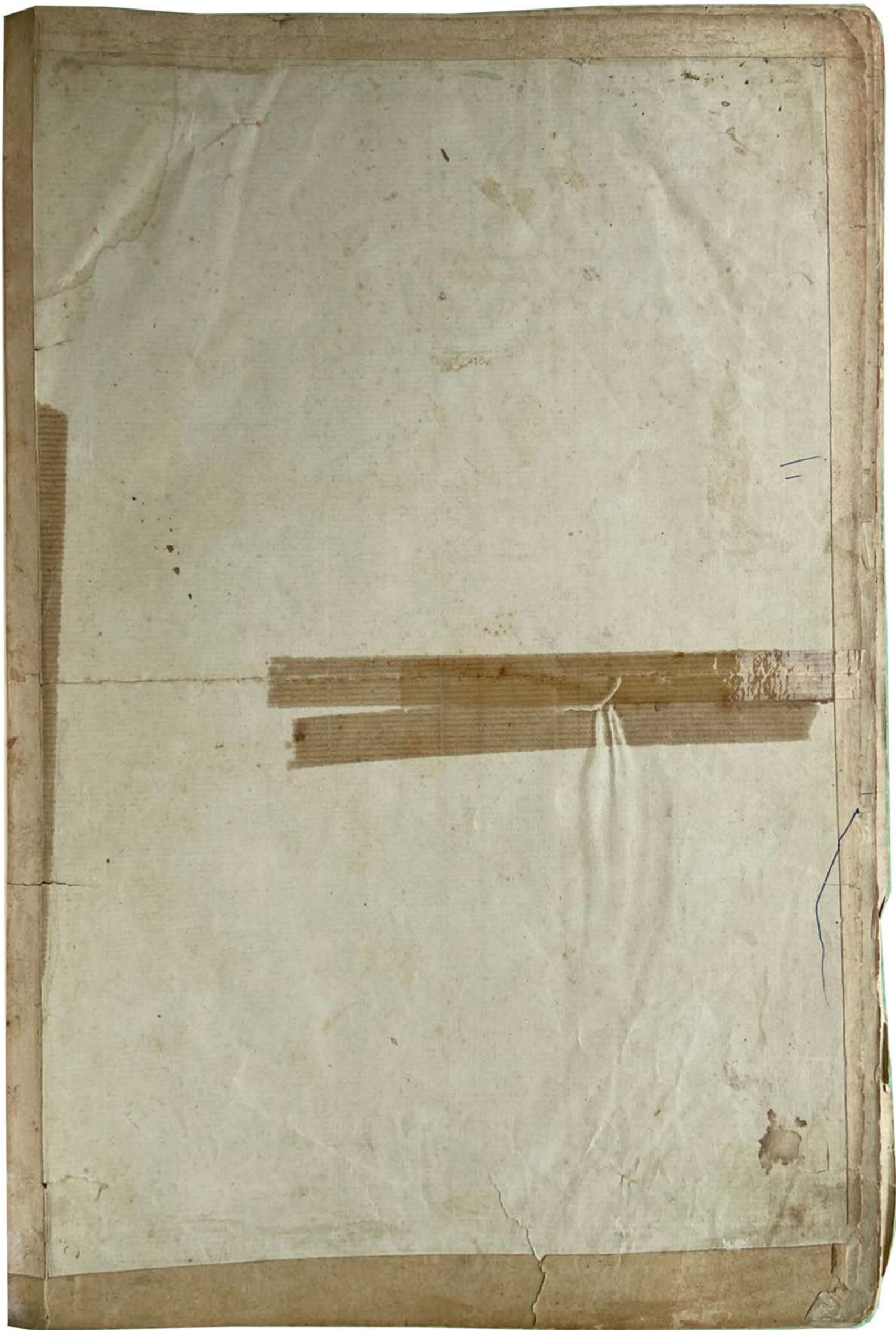

Wohnverzeichnes der

Stadt von Gießen im Jahre 1875

Nr.	Namen	geboren	Monat	Jahr	Vermerkungen
1	Friedrich Köhler				
2	Jakob Haig				
3	Mathias Rechen	16	Juni	1871	
4	Gerhard Id.	27	Juli	1873	
5	Heinrich Id.				verstorben
6	Heinrich Eising	18	September	1872	
7	Erant Id.				
8	Heinrich Warming	22	Dezember	1873	
9	August Oederling	20	September	1875	
10	Jos. Heiser	14	Mai	1873	
11	Johann Gerdien	17	September	1872	
12	Anton Id.	26	Mai	1876	
13	Johann Peterbruch	4	Februar	1873	verstorben
14	Peter Dinners				
15	Albert Spick				verstorben
16	Heinrich Warming				Id.
17	Jakob Torael				
18	Maria Haig				
19	Elisabeth Id.				
20	Agathe Id.				
21	Maria Eising	1	Januar	1873	
22	Emma Epling	1	Januar	18	verstorben verstorben
23	Maria Kurr	10	Juli	1872	Id.
24	Emma Haig	14	Januar	1874	
25	Christine Eising	10	Februar	1876	
26	Dina Id.	12	Juli	1874	
27	Anna Recht	10	September	1874	
28	Caroline Eising	10	September	1874	
29	Maria Epling	6	Juli	1872	
30	Klara Id.	11	Juli	1874	
31	Mathilde Eising				verstorben verstorben
32					verstorben
33					9 Dezember
36	Anna Epling				1 Januar 1876
37	Charolina Harroth				Id.

Nachweisungen

1885

Die in den nachfolgenden Jahren befristeten Kinder sind der Liste gegolten. Aufgelassen am 1877

Monat	Nr.	Name	#	St.	Monat	Nr.	Name	#	St.	Bemerkungen
Februar	1.	Franz Eying	.	.	April	1.	Franz Eying	1	100	
"	2.	Maria Eying	1	360	"	2.	Maria Eying	1	100	
"	3.	Heinrich Eying	.	.	"	3.	Heinrich Eying	1	100	
"	4.	Christine Eying	1	360	"	4.	Christine Eying	1	100	
"	5.	Dina Eying	.	680	"	5.	Dina Eying	1	100	
"	6.	Johann Gardlin	.	.	"	6.	Maria Eying	1	100	
"	7.	Anton Eying	1	360	"	7.	Clara Eying	1	100	
"	8.	Heinrich Richten	.	.	"	8.	Johann Gardlin	1	100	
"	9.	Kathias Eying	.	.	"	9.	Anton Eying	1	100	
"	10.	Gerhard Eying	2	040	"	10.	Heinrich Warmling	1	100	
"	11.	Heinrich Warmling	.	680	"	11.	August Oederding	1	100	
"	12.	August Oederding	.	680	"	12.	Peter Dimmer	1	100	
"	13.	Maria Eying	.	.	"	13.	Cornelia Remonje	1	100	
"	14.	Clara Eying	1	360	"	14.	Heinrich Richten	1	100	
"	15.	Peter Dimmer	.	680	"	15.	Kathias Eying	1	100	
"	16.	Cornelia Remonje	.	680	"	16.	Gerhard Eying	1	100	
"	17.	Friedrich Schotten	.	680	"	17.	Maria Kurr	1	100	
"	18.	Josef Heiner	.	680	"	18.	Friedrich Schotten	1	100	
"	19.	Anna Rechl	.	680	"	19.	Anna Haj	1	100	
"	20.	Maria Kurr	.	680	"	20.	Jakob Haj	1	100	
"	21.	Jakob Haj	.	680	"	21.	Anna Rechl	1	100	
"	22.	Anna Haj	.	680	"	22.	Jakob Tracl	1	100	
"			14	960	"	23.	Kathias Peemann	1	100	
"		Abbruch	2	960	"			25	300	
Maerz	1.	Franz Eying	.	.	April	1.	Franz Eying	1	100	
"	2.	Maria Eying	2	120	"	2.	Maria Eying	1	100	
"	3.	Heinrich Eying	.	.	"	3.	Heinrich Eying	1	100	
"	4.	Christine Eying	2	120	"	4.	Christine Eying	1	100	
"	5.	Maria Eying	.	.	"	5.	Dina Eying	1	100	
"	6.	Clara Eying	2	120	"	6.	Maria Eying	1	100	
"	7.	Heinrich Richten	3	100	"	7.	Clara Eying	1	100	
"	8.	Kathias Eying	.	.	"	8.	Johann Gardlin	1	100	
"	9.	Gerhard Eying	.	.	"	9.	Anton Eying	1	100	
"	10.	Heinrich Warmling	1	060	"	10.	Kathias Peemann	1	100	
"	11.	Friedrich Schotten	1	060	"	11.	Maria Kurr	1	100	
"	12.	Dina Eying	1	060	"	12.	Anna Rechl	1	100	
"	13.	August Oederding	1	080	"	13.	Cornelia Remonje	1	100	
"	14.	Jakob Tracl	1	060	"	14.	Anna Haj	1	100	
"	15.	Maria Haj	1	060	"	15.	Jakob Haj	1	100	
"	16.	Elisabeth Haj	1	060	"	16.	Friedrich Schotten	1	100	
"	17.	Jakob Haj	1	060	"	17.	August Oederding	1	100	
"	18.	Anna Haj	1	060	"	18.	Heinrich Warmling	1	100	
"	19.	Peter Dimmer	1	060	"	19.	Heinrich Richten	1	100	
"	20.	Cornelia Remonje	1	060	"	20.	Kathias Eying	1	100	
"	21.	Anna Rechl	1	060	"	21.	Gerhard Eying	1	100	
"	22.	Maria Kurr	1	060	"	22.	Jakob Tracl	1	100	
"	23.	Johann Gardlin	1	060	"	23.	Peter Dimmer	1	100	
"	24.	Anton Eying	1	060	"			25	300	
"			25	440	"			25	300	
"		Abbruch	2	440	"			26	300	
						24.	Josef Heiner			
						25.	Maria Haj			
						26.	Elisabeth Haj			

J. Heiner Weinberg
Kajole zum Aufzimmern
zusammen

Monat	Nr.	Namen	#	Rs	Monat	Nr.	Namen	#	Rs	Bemerkungen
October	1.	Franz Eying	.	960	December	1.	Franz Eying	.	870	In diesem Jahre haben folgende Kinder die Pforte nicht befüßt sind gewesen
	2.	Maria St.	.	960		2.	Maria St.	.	870	
	3.	Christine St.	.	960		3.	Christine St.	.	870	
	4.	Christine	.	960		4.	Christine	.	870	
	5.	Doro	.	960		5.	Doro	.	870	
	6.	Mathias Ricken	.	960		6.	Gerhard Ricken	.	870	
	7.	Gerhard St.	.	960		7.	Mathias St.	.	870	
	8.	Johann Berkenbrunt	.	960		8.	Jakob Forael	.	870	
	9.	Heinrich Warmling	.	960		9.	Jakob Haij	1.	.	
	10.	August Celording	.	960		10.	Johann Berkenbrunt	1.	870	
	11.	Josef Heizer	.	960		11.	Albert Haack	1.	.	
	12.	Johann Gardlin	.	960		12.	Horst Haiger	1.	.	
	13.	Anna St.	.	960		13.	Josef Heizer	.	870	
	14.	Peter Dünzert	.	960		14.	Johann Gardlin	.	870	
	15.	Anna Rechl	.	960		15.	Anna St.	.	870	
	16.	Cornelia Lemmje	.	960		16.	Heinrich Warmling	.	870	
	17.	Maria Eftling	.	960		17.	Nicolaus Heidmann	1.	.	
	18.	Klara St.	.	960		18.	Heinrich Wenzing	1.	.	
	19.	Anna Haij	.	960		19.	Paul Haiger	1.	.	
	20.	Jakob St.	.	960		20.	Maria Eftling	.	870	
	21.	Elisabeth St.	.	960		21.	Klara Eftling	.	870	
	22.	Margaretha St.	.	960		22.	Cornelia Lemmje	.	870	
	23.	Albert Rechl	1.	.		23.	Maria Kurr	1.	.	
	24.	Heinrich Wenzing	1.	.		24.	Maria Haij	.	870	
	25.	Emma Eftling	1.	.		25.	Margaretha St.	.	870	
	26.	Maria Kurr	1.	.		26.	Elisabeth St.	.	870	
		25	160	27.	Anna St.	.	870			
	Wabruffst		160	28.	Bernhard Haldhaus	.	870			
				29.	Emma Eftling	1.	.			

Monat	Nr.	Namen	#	Rs
November	1.	Franz Eying	1	120
	2.	Maria St.	1	120
	3.	Christine St.	1	120
	4.	Doro St.	1	120
	5.	Heinrich Warmling	1	120
	6.	Josef Heizer	1	120
	7.	Johann Gardlin	1	120
	8.	Johann Berkenbrunt	1	120
	9.	Heinrich Wenzing	1	120
	10.	Albert Haack	1	120
	11.	Nicolaus Heidmann	.	500
	12.	Maria Eftling	1	120
	13.	Emma St.	1	120
	14.	Paul Haiger	1	120
	15.	Leopold St.	1	120
	16.	Maria Kurr	1	120
	17.	Elisabeth Haij	1	120
	18.	Margaretha St.	1	120
	19.	Jakob Haij	1	120
	20.	Anna Rechl	1	120
	21.	Cornelia Lemmje	1	120
	22.	Mathias Ricken	1	120
	23.	Gerhard Ricken	1	120
	24.		25	140
		Wabruffst		140

Monat	Nr.	Namen	#	Rs
Februar	1.		2	960
März	2.		.	440
April	3.		.	300
Mai	4.		.	300
Juni	5.		.	160
Juli	6.		.	160
August	7.		.	140
September	8.		.	300
Oktober			14	760

In diesem Jahre haben folgende Kinder die Pforte nicht befüßt sind gewesen

Verzeichniß

In Suburban der fünfzigjährigen Jubiläum für die geleistete Unterstützung und Wohltätigkeit

Nr.	Namen	Bezahlung		Anzahl	Bemerkungen
		18	26		
1.	Bernhard Kuntz	16	360	12.	
2.	Heinrich Eying	16	360	12.	
3.	Hermann J.	16	360	10.	
4.	Franz J.	16	360	10.	
5.	Antonie Kay	16	360	11.	in Zahlung
6.	Matthias J.	16	360	12.	unbek.
7.	Heinrich Gardlin	16	360	10½	
8.	Werner Schott	16	360	10½	
9.	Josef Heimer	16	360	1	unbek.
10.	Bernhard Heimer	16	360	10	unbek.
11.	Jakob Hecht	16	360	9½	
12.	Erk Kemmer	16	360	10½	
13.	Jakob Kemmer	16	360	11.	
14.	Jakob Traub	16	360	11.	in 2
15.	Bernhard Gitting	16	360	3½	kein Einr.
16.	Hermann Heimer	16	360	5	unbek.
17.	Hermann Gering	16	360	12½	
18.	Maximilian Heimer	16	360	3½	kein Einr.
19.	Heinrich Heimer	16	360	7	unbek.
20.	Carl Goldhaus				
	Jacob Lauritt				

X

Monat	Namen	fl	kr	Monat	Namen	fl	kr	Bemerkungen
1 Juli	Franz Eying	960		August	Transport	23	140	Transport in Kassa
2 "	Maria Ho	960		"	Jakob Haas	1	200	April 60
3 "	Dina Ho	960		"	Heinrich Wensing	1	200	May 100
4 "	Karoline Ho	960		"	Anna Eftling	1	200	Juni 200
5 "	Heinrich Ho	960		"	Veronika Heurer	1	200	Juli 240
6 "	Christine Ho	960		"	Vernin Ho	1	200	August 240
7 "	Joseph Ricken	960		"	Anna Wiggers	1	200	11.40
8 "	Anna Recht	960						8.80
9 "	Peter Dimens	960		September	Ferien			2.60
10 "	Cornelia Lemonje	960						380 kr betrifft Anna Haldhaus
11 "	Maria Eftling	960						100 kr betrifft Haldhaus
12 "	Clara Ho	960						in d. Jahre Zahlung
13 "	Maria Haas	960		Oktober	1 Franz Eying	940		vor Laferer bezahlt
14 "	Magdalena Ho	960			2 Haas	940		Oktober bei Laferer
15 "	Anna Ho	960			3 Dina	940		Zufins 25 Mil
16 "	August Schotten	960			4 Karoline	940		
17 "	Joseph Keiner	960			5 Heinrich	940		Kassa:
18 "	August Oederding	960			6 Christine	940		Auguſt - 200 kr
19 "	Heinrich Warmling	960			7 Josef Ricken	940		September - 000
20 "	Johann Garlin	960			8 Anna Recht	940		Oktober - 380
21 "	Anton Ho	960			9 Peter Dimens	940		Laferer 040 kr
22 "	Bernhard Beckenbrog	960			10 Cornelia Lemonje	940		
23 "	B. Holdhaus	960			11 Marie Eftling	940		
24 "	Jakob Haas	1.200			12 Clara	940		
25 "	Heinrich Wensing	1.200			13 Marie Haas	940		
26 "	Anna Eftling	1.200			14 Elisabeth	940		
27 "	Vernin Heurer	1.200			15 Magdalena	940		
28 "	Veronika Ho	1.200			16 Anna	940		
29 "	Anna Wiggers	1.200			17 August Schotten	940		
		30	240.		18 Joseph Keiner	940		
1 August	Franz Eying	960			19 August Oederding	940		
2 "	Maria Ho	960			20 Heinrich Warmling	940		
3 "	Dina Ho	960			21 Johann Garlin	940		
4 "	Karoline Ho	960			22 Anton	940		
5 "	Heinrich Ho	960			23 Bernhard Holdhaus	940		
6 "	Christine Ho	960			24 Mathilde	940		
7 "	Joseph Ricken	960			25 Marie Garlin	940		
8 "	Anna Recht	960			26 Johann Israel	940		
9 "	Peter Dimens	960			27 Bern. Beckenbrog			abgemaldet
10 "	Cornelia Lemonje	960			Wimmer	940		
11 "	Maria Eftling	960		November	Summe	25	380	
12 "	Clara Ho	960			1 Franz Eying	860		
13 "	Maria Haas	960			2 Marie	860		
14 "	Elisabeth Ho	960			3 Dina	860		
15 "	Magdalena	960			4 Karoline	860		
16 "	Anna Ho	960			5 Heinrich	860		
17 "	August Schotten	960			6 Christine	860		
18 "	Joseph Keiner	960			7 Josef Ricken	860		
19 "	August Oederding	960			8 Anna Recht	860		
20 "	Heinrich Warmling	960			9 Peter Dimens	860		
21 "	Johann Garlin	960			10 Cornelia Lemonje	860		
22 "	Anton Ho	960			11 Marie Eftling	860		
23 "	Bernhard Beckenbrog	960			12 Clara	860		
24 "	B. Holdhaus	960			13 Marie Haas	860		
25 "	Latuer	960			14 Elisabeth	860		
		23	040		Vertrag	12	040	

Monat.	No	Name	#	Ro	Monat	No	Name	#	Ro	Anmerkung
Februar	23	August Oederding	1	980	März		Uebertrag	10	860	9 1/2 alte Rechnung
"	24	Margareta "	1	980	"	29	Albert Back	1	200	Cassoureste:
"	25	Adolf Wimmer	1	980	"	30	Peter Back	1	200	neu 1886 -- 2:000
"	26	Johann Höpfer	1	980	"	31	Ernst Werning	1	200	Juni 887 2:400
"	27	Katharina Simonje	1	980	"	32	Veronika Meurer	1	200	Februar 6:000
"	28	Maria Schmitz	1	200	"	33	Johann Meurer	1	200	März 0:060
"	29	Lina Wiggers	1	200	"	34	Lina Wiggers	1	200	Summe 10:620
"	30	Johann Meurer	1	200	"	35	Maria Schmitz	1	200	alte Rechnung 9:000
"	31	Veronica "	1	200	"	36	Emma Efftling	1	200	Rest: 1:620
"	32	Jakob May	1	200	"	37	Ludwig Junglas	1	200	unverändert
"	33	Albert Back	1	200	"	38	Johanna Roca	1	200	
"	34	Heinrich Werning	1	200	"	39	Maria Heinz	1	200	
"	35	Karl Junglas	1	200			Summe	30	000	
		Uebertrag	21	500			Uebertrag	-	060	
		Summe	36	060						
		Uebertrag	6	060	April	1	Franz Eying	1	600	
März	1	Franz Eying	1	580	"	2	Maria "	1	600	
"	2	Maria "	1	580	"	3	Lina "	1	600	
"	3	Lina "	1	580	"	4	Karolina "	1	600	
"	4	Karoline "	1	580	"	5	Heinrich "	1	600	
"	5	Heinrich "	1	580	"	6	Christina "	1	600	
"	6	Christine "	1	580	"	7	Peter Dümens	1	600	
"	7	Josef Ricken	1	580	"	8	Maria Efftling	1	600	
"	8	Peter Dümens	1	580	"	9	Klara Efftling	1	600	
"	9	Maria Efftling	1	580	"	10	Maria May	1	600	
"	10	Klara "	1	580	"	11	Elisabeth "	1	600	
"	11	Maria May	1	580	"	12	Magdalena "	1	600	
"	12	Elisabeth "	1	580	"	13	Mathias "	1	600	
"	13	Magdana "	1	580	"	14	August Schotten	1	600	
"	14	Mathias "	1	580	"	15	Josef Steiner	1	600	
"	15	August Schotten	1	580	"	16	Heinrich Warming	1	600	
"	16	Josef Steiner	1	580	"	17	Johann Garlin	1	600	
"	17	Heinrich Warming	1	580	"	18	Maria "	1	600	
"	18	Johann Garlin	1	580	"	19	Ludwig Kolthaus	1	600	
"	19	Maria "	1	580	"	20	Mathilde "	1	600	
"	20	Ludwig Kolthaus	1	580	"	21	Johann Israel	1	600	
"	21	Mathilde "	1	580	"	22	August Oederding	1	600	
"	22	Johann Israel	1	580	"	23	Margareta "	1	600	
"	23	August Oederding	1	580	"	24	Adolf Wimmer	1	600	
"	24	Margareta "	1	580	"	25	Johann Höpfer	1	600	
"	25	Adolf Wimmer	1	580	"	26	Katharina Simonje	1	600	
"	26	Johann Höpfer	1	580	"	27	Jakob May	1	200	
"	27	Katharina Simonje	1	580	"	28	Albert Back	1	200	
"	28	Jakob May	1	200	"	29	Peter Back	1	200	
"	29	Albert Back	1	200	"	30	Ernst Werning	1	200	
"	30	Ernst Werning	1	200			Uebertrag	20	400	
		Uebertrag	10	860						

Monat	Nr	Name	#	Rs.	Monat	Nr	Name	#	Rs.	Anmerkung
April	31	Übertrag	20	400	June		Übertrag	11	160	
		Wronka Meurer	1	200		10	Franz Steiner	1	240	
	32	Johann "	1	200		11	August Schotten	1	240	
	33	Anna Wiggers	1	200		12	Mathilth Kothhaus	1	240	
	34	Maria Schmitz	1	200		13	Adolf Wimmer	1	240	
	35	Emma Efftig	1	200		14	Johann Hopper	1	240	
	36	Larl Jungles	1	200		15	Peter Dümens	1	240	
	37	Johann da Roca	1	200		16	Catharina Lemonje	1	240	
	38	Maria Heinz	1	200		17	Johann Israël	1	240	
		Summe	30	000		18	August Oderding	1	240	
Mai	1	Mathias May	1	200		19	Margareta "	1	240	
	2	Helena "	1	200		20	Clara Efftig	1	240	
	3	Elise "	1	200		21	Jakob May	1	200	
	4	Maria "	1	200		22	Peter Back	1	200	
	5	Anna Eying	1	200		23	Hodor Lange	1	200	
	6	Bernhard "	1	200			Summe	28	400	
	7	Christine "	1	200			Dazu Kassenrest	1	620	
	8	Karoline "	1	200			Summe	30	020	
	9	Theodor Warmb	1	200			blibt Rest	-	20Rs	
	10	Franz Steiner	1	200						Rest p. Juni 0, 00
	11	August Schotten	1	200	July	1	Mathias May	1	340	" p. Juni 0, 18
	12	Mathilth Kothhaus	1	200		2	Magd. do.	1	340	" Aug. 0, 00
	13	Adolf Wimmer	1	200		3	Anna Eying	1	340	" Sept. 0, 12
	14	Johann Hopper	1	200		4	Bernh. do.	1	340	" Octob. 0, 12
	15	Peter Dümens	1	200		5	Christ. do.	1	340	" Janus 1875 260
	16	Catharina Lemonje	1	200		6	Harol. do.	1	340	" März 1. 200
	17	Johann Israël	1	200		7	Theod. Warmeling	1	340	" Juni 200
	18	August Oderding	1	200		8	Franz Steiner	1	340	" July 320
	19	Margareta "	1	200		9	Math. Kothhaus	1	340	" Aug. 320
	20	Clara Efftig	1	200		10	Adolf Wimmer	1	340	" Sept. 320
	21	Jakob May	1	200		11	Joh. Hopper	1	340	" Octob. 320
	22	Peter Back	1	200		12	Peter Dümens	1	340	" Februar 320
		Dazu Maytrag von				13	Christ. Lemonje	1	340	" März 240
		Monats Februar				14	Joh. Israël	1	340	" April 180
	23	Emma Efftig	1	200		15	Mag. Oderding	1	340	" May 180
	24	Johann da Roca	1	200		16	Heinrich Efftig	1	340	" July 140
	25	Maria Heinz	1	200		17	August Schotten	1	340	" October 360
		Summe	30	000		18	Hodor Lange	1	200	" November 220
June	1	Mathias May	1	240		19	Aug. Kurz	1	200	" Dezember 220
	2	Magdalena "	1	240			Summe	25	180	
	3	Elisabeth "	1	240			1. Gehalt.	25	5	
	4	Maria "	1	240			blibt Rest	2	188	
	5	Anna Eying	1	240						Dazu gibt ab:
	6	Bernhard "	1	240						für Ende von
	7	Christine "	1	240						in Höhe von
	8	Karoline "	1	240						200
	9	Hodor Warmeling	1	240						Forträge
		Übertrag	11	160						5, 120

Nr.	Monat	Name	B	Rs	Nr.	Monat	Name	B	Rs	Bemerkungen
1	August	Matth. May	1	260			Frempf.	26	160	
2	"	Magd.	1	260	21	September	Hoh. Gardlin	1	320	
3	"	Josef.	1	260	22	"	B. Ricken	1	320	
4	"	Anna Eyng	1	260	23	"	Jacob Recht	1	320	
5	"	Bernh.	1	260				30	120	
6	"	Griff.	1	260			Gehalt	30	~	
7	"	Karol.	1	260			Rest	~	120	
8	"	Fröd. Warmeling	1	260						
9	"	Frz. Steiner	1	260	1	October	Matthias May	1	320	
10	"	Matth. Holthaus	1	260	2	"	Magd.	1	320	
11	"	Wlf. Wimmer	1	260	3	"	Josef	1	320	
12	"	Joh. Köpfer	1	260	4	"	Anna Eyng	1	320	
13	"	Jacob Dümes	1	260	5	"	Bernh.	1	320	
14	"	Griff. Lemoye	1	260	6	"	Griff.	1	320	unig.
15	"	Joh. Israel	1	260	7	"	Karol.	1	320	
16	"	Mag. Oerding	1	260	8	"	Fröd. Warmeling	1	320	
17	"	Frz. Efftling	1	260	9	"	Frz. Steiner	1	320	
18	"	Aug. Schotten	1	260	10	"	Matth. Holthaus	1	320	
19	"	Fröd. Stange	1	200	11	"	Wlf. Wimmer	1	320	
20	"	Aug. Kurz.	1	200	12	"	Joh. Köpfer	1	320	
		Summa	25	080	13	"	Jacob Dümes	1	320	
		1/2 Gehalt	25	000	14	"	Griff. Lemoye	1	320	
		Rest	~	080	15	"	Johanna Israel	1	320	
					16	"	Mag. Oerding	1	320	
1	September	Matthias May	1	320	17	"	Hoh. Efftling	1	320	
2	"	Magd.	1	320	18	"	Aug. Schotten	1	320	
3	"	Josef.	1	320	19	"	Hoh. Gardlin	1	320	
4	"	Anna Eyng	1	320	20	"	B. Ricken	1	320	
5	"	Bernh.	1	320	21	"	Jacob Recht	1	320	
6	"	Griff.	1	320	22	"	Fröd. Stange	1	200	
7	"	Karol.	1	320	23	"	Aug. Kurz.	1	200	unig.
8	"	Fröd. Warmeling	1	320				30	120	
9	"	Frz. Steiner	1	320			Gehalt	30	~	
10	"	Matth. Holthaus	1	320			Rest	~	120	
11	"	Wlf. Wimmer	1	320						
12	"	Joh. Köpfer	1	320	1	November	Matthias May	1	320	
13	"	Jacob Dümes	1	320	2	"	Magd.	1	320	
14	"	Griff. Lemoye	1	320	3	"	Josef	1	320	
15	"	Joh. Israel	1	320	4	"	Anna Eyng	1	320	
16	"	Mag. Oerding	1	320	5	"	Bernh.	1	320	
17	"	Hoh. Efftling	1	320	6	"	Karol.	1	320	
18	"	Aug. Schotten	1	320	7	"	Fröd. Warmeling	1	320	
19	"	Fröd. Stange	1	200	8	"	Frz. Steiner	1	320	
20	"	Aug. Kurz.	1	200	9	"	Matth. Holthaus	1	320	
		Griff.	26	160			Uebertrag	11	860	

No.	Monat	Namen	Bezug fl. Sch.	No.	Monat	Namen	Bezug fl. Sch.
		Transport	21 600	1	April	May. chag	1 020 ⁶⁰
19	Februar	Peter Dumes	1 200	2	"	Mayd "	1 020 ⁶⁰
20	"	Ypod Stange	1 200	3	"	Jos. "	1 020 ⁶⁰
21	"	Aug Kurz	1 200	4	"	Anna Eyng	1 020 ⁶⁰
22	"	Fry Effting	1 200	5	"	Lionf. "	1 020 ⁶⁰
23	"	Maria Wensing	1 200	6	"	Karol "	1 020 ⁶⁰
24	"	Termin Meurer	1 200	7	"	Ypod Warmling	1 020 ⁶⁰
25	"	Joseph May	1 200	8	"	Fry Steiner	1 020 ⁶⁰
			30 000	9	"	Matt Holthaus	1 020 ⁶⁰
				10	"	Wolf Wimmer	1 020 <i>ruhigoff</i>
1	März	Matt. May	1 200	11	"	Jos. Höper	1 020 ⁶⁰
2	"	Joseph "	1 200	12	"	Griff. Lemonje	1 020 ⁶⁰
3	"	Anna Eyng	1 200	13	"	Jos. Israel	1 020 ⁶⁰
4	"	Lionf. "	1 200	14	"	Aug Oderding	1 020 ⁶⁰
5	"	Karol. "	1 200	15	"	Fry Effting	1 020 ⁶⁰
6	"	Ypod. Warmling.	1 200	16	"	Jacob Schotten Gardelin	1 020 ⁶⁰
7	"	Franz Steiner	1 200	17	"	Anton Oderding	1 020 ⁶⁰
8	"	Matt Holthaus	1 200	18	"	Josf. Reichen	1 020 ⁶⁰
9	"	Wolf Wimmer	1 200	19	"	Maria Recht	1 020 ⁶⁰
10	"	Jos. Höper	1 200	20	"	Peter Dumes	1 020 ⁶⁰
11	"	Griff. Lemonje	1 200	21	"	Ypod. Stange	1 200
12	"	Jos. Israel	1 200	22	"	Aug Kurz	1 200
13	"	Aug Oderding	1 200	23	"	Fry Effting	1 200
14	"	Fry Effting	1 200	24	"	Anna d.	1 200
15	"	Jacob Schotten Gardelin	1 200	25	"	Maria Wensing	1 200
16	"	Anton Oderding	1 200	26	"	Fry Wensing	1 200
17	"	Josf. Reichen	1 200	27	"	Termin Meurer	1 200
18	"	Maria Recht	1 200	28	"	Matt. Laureth	1 200
19	"	Peter Dumes	1 200				30 120
20	"	Ypod Stange	1 200				30 "
21	"	Aug Kurz	1 200				Rest. 120
22	"	Heinrich Effting	1 200	1	Mai	Matt. May	1 120
23	"	Anna "	1 200	2	"	Elise "	1 200
24	"	Maria Wensing	1 200	3	"	Jos. "	1 200
25	"	Josf. "	1 200	4	"	Anna Eyng	1 200
26	"	Ypod. Meurer	1 200	5	"	Lionf. "	1 200
27	"		31 200	6	"	Karol "	1 200
28	"	Hoh. Eyng	30 "	7	"	Ypod Warmling	1 200
29	"	Aug Scho	Rest. 1 200	8	"	Fry Steiner	1 200
30	"	Ypod Stan		9	"	Matt Holthaus	1 200
		Aug Kurz					10 800
		Joseph					

No.	Monat	Namen	Betrag fl.	No.	Monat	Namen	Betrag fl.
10		Ersph	10 800	1	July	Matt. May	1 280
10	Mai	Jos. Höper	1 200	2	"	Elise "	1 280
11	"	Spitt Lemonje	1 200	3	"	Jos. "	1 280
12	"	Joh Israel	1 200	4	"	Anna Eying	1 280
13	"	Aug. Oeding	1 200	5	"	Larauf "	1 280
14	"	Jos. Effteng	1 200	6	"	Carrol "	1 280
15	"	Jacob Schotten	1 200	7	"	Phaed. Warmling	1 280
16	"	Anton Gardelin	1 200	8	"	Fry. Steiner	1 280
17	"	Josef Ricken	1 200	9	"	Matt. Holthaus	1 280
18	"	Marie Recht	1 200	10	"	Joh. Höper	1 280
19	"	Peter Dumes	1 200	11	"	Spitt Lemonje	1 280
20	"	Hed. Stange	1 200	12	"	Joh Israel	1 280
21	"	Aug. Kurz	1 200	13	"	Aug. Oeding	1 280
22	"	Marie Wensing	1 200	14	"	Jos. Effteng	1 280
23	"	Jos. "	1 200	15	"	Jacob Schotten	1 280
24	"	Thom. Meurer	1 200	16	"	Anton Gardelin	1 280
25	"	Kath. Lawrath	1 200	17	"	Jos Ricken	1 280
			30	18	"	Marie Recht	1 280
				19	"	Peter Dumes	1 280

1	Juni	Matt. May	1 400	20	"	Hed. Stange	1 200
2	"	Elise "	1 400	21	"	Aug. Kurz	1 200
3	"	Jos. "	1 400	22	"	Kath. Lawrath	1 200
4	"	Anna Eying	1 400	23	"	Marie Wensing	1 200
5	"	Larauf "	1 400	24	"	Thom. Meurer	1 200

30 320
30 -
Rest 380

No.	Monat	Namen	Betrag fl.	No.	Monat	Namen	Betrag fl.
9		Matt. Holthaus	1 400	1	August	Matt. May	1 280
10	"	Joh. Höper	1 400	2	"	Elise "	1 280
11	"	Spitt Lemonje	1 400	3	"	Jos. "	1 280
12	"	Joh Israel	1 400	4	"	Anna Eying	1 280
13	"	Aug. Oeding	1 400	5	"	Larauf "	1 280
14	"	Jos. Effteng	1 400	6	"	Laroli "	1 280
15	"	Jacob Schotten	1 400	7	"	Phaed. Warmling	1 280
16	"	Anton Gardelin	1 400	8	"	Fry. Steiner	1 280
17	"	Jos. Ricken	1 400	9	"	Matt. Holthaus	1 280
18	"	Marie Recht	1 400	10	"	Joh. Höper	1 280
19	"	Peter Dumes	1 400	11	"	Spitt Lemonje	1 280
20	"	Hed. Stange	1 200	12	"	Joh Israel	1 280
21	"	Aug. Kurz	1 200	13	"	Aug. Oeding	1 280
22	"	Matt. Lawrath	1 200			Uebertrag.	16 640

No.	Monat	Namen	Betrag fl. Kr.	No.	Monat	Namen	Betrag fl. Kr.
		Uebertrag	16 640	1	October	Matt May	1 280
14	August	Carl Efftling	1 280	2	"	Maria May	1 280
15	"	Jacob Schotten	1 280	3	"	Jos. "	1 280
16	"	Anton Gardelin	1 280	4	"	Anna Eyng	1 280
17	"	Jos. Rickan	1 280	5	"	Luzf. "	1 280
18	"	Wern. Ruyff	1 280	6	"	Karol "	1 280
19	"	Joh. Linnel	1 280	7	"	Yvot Warmling	1 280
20	"	Yvot Stange	1 200	8	"	Fry Steiner	1 280
21	"	Oling Rurz	1 200	9	"	Matt Holtthaus	1 280
22	"	Ralf Laureth	1 200	10	"	Jos. Hojer	1 280
23	"	Maria Wensing	1 200	11	"	Jos. Lemonje	1 280
24	"	Ann. Meurer	1 200	12	"	Jos. Israel	1 280
			30 320	13	"	Luzf. Oederunge	1 280
			30	14	"	Jos. Efftling	1 280
			320	15	"	Jacob Schotten	1 280
1	September	Matt May	1 280	16	"	Anton Gardelin	1 280
2	"	Maria "	1 280	17	"	Jos. Rickan	1 280
3	"	Jos. "	1 280	18	"	Maria Recht	1 280
4	"	Anna Eyng	1 280	19	"	Joh. Dumas	1 280
5	"	Luzf. "	1 280	20	"	Yvot Stange	1 200
6	"	Karol "	1 280	21	"	Oling Rurz	1 200
7	"	Yvot Warmling	1 280	22	"	Ralf Laureth	1 200
8	"	Fry Steiner	1 280	23	"	Maria Wensing	1 200
9	"	Matt Holtthaus	1 280	24	"	Ann. Meurer	1 200
10	"	Jos. Hojer	1 280				30 320
11	"	Jos. Lemonje	1 280				30
12	"	Jos. Israel	1 280				Rest. 320
13	"	Oling Oederunge	1 280	1	November	Matt May	1 200
14	"	Jos. Efftling	1 280	2	"	Marg. "	1 200
15	"	Jacob Schotten	1 280	3	"	Jos. "	1 200
16	"	Ant. Gardelin	1 280	4	"	Anna Eyng	1 200
17	"	Yvot Warmling	1 280	5	"	Luzf. "	1 200
18	"	Jos. Rickan	1 280	6	"	Karol "	1 200
19	"	Maria Recht	1 280	7	"	Yvot Warmling	1 200
20	"	Peter Dumas	1 280	8	"	Fry Steiner	1 200
21	"	J. Stange	1 200	9	"	Matt Holtthaus	1 200
22	"	Aug. Rurz	1 200	10	"	Jos. Hojer	1 200
23	"	Ralf Laureth	1 200	11	"	Jos. Lemonje	1 200
24	"	Maria Wensing	1 200	12	"	Joh. Israel	1 200
			30 320	13	"	Luzf. Oederunge	1 200
			30	14	"	Jos. Efftling	1 200
			320				16 800

No.	Monat	Namen	Betrag	No.	Monat	Namen	Betrag
15	Novemb.	Freyt	16 800	1	Januar	Moff May	1 400
16	"	Joe Schötker	1 200	2	"	Jof.	1 400
17	"	Ant. Gardelin	1 200	3	"	Anna Eynz	1 400
18	"	Jof. Ricken	1 200	4	"	Leruf	1 400
19	"	Mari Recht	1 200	5	"	Karel	1 400
20	"	Joh. Dümms	1 200	6	"	Hrod. Warming	1 400
21	"	Jand Stange	1 200	7	"	Ernz Steiner	1 400
22	"	Dirig Kurz	1 200	8	"	Moff. Holthaus	1 400
23	"	Rosy Laureth	1 200	9	"	Johann Hoppers	1 400
24	"	Maria Wensing	1 200	10	"	Christ Lemoye	1 400
25	"	Thom Meurer	1 200	11	"	Johann Israel	1 400
		Jof. Efftling	1 200	12	"	Leruf Oederenge	1 400
		<u>30</u>	<u>-</u>	13	"	Jof. Efftling	1 400
				14	"	Jacob Schötker	1 400
1	December	Moff May	1 200	15	"	Anton Gardelin	1 400
2	"	Mays	1 200	16	"	Jof. Ricken	1 400
3	"	Jof.	1 200	17	"	Mari Recht	1 400
4	"	Anna Eynz	1 200	18	"	Joh. Dümms	1 400
5	"	Leruf	1 200	19	"	Dirig Kurz	1 200
6	"	Karel	1 200	20	"	Rosy Laureth	1 200
7	"	Hrod. Warming	1 200	21	"	Thom. Meurer	1 200
8	"	Ernz Steiner	1 200	22	"	Jof. Efftling	1 200
9	"	Moff. Holthaus	1 200			<u>30</u>	<u>-</u>
10	"	Jof. Hoppers	1 200	1	Februar	Moff May	1 340
11	"	Christ Lemoye	1 200	2	"	Jof. & "	1 340
12	"	Jof. Israel	1 200	3	"	Anna Eynz	1 340
13	"	Leruf Oederenge	1 200	4	"	Leruf	1 340
14	"	Jof. Efftling	1 200	5	"	Karel	1 340
15	"	Jacob Schötker	1 200	6	"	Hrod. Warming	1 340
16	"	Ant. Gardelin	1 200	7	"	Ernz Steiner	1 340
17	"	Jof. Ricken	1 200	8	"	Moff. Holthaus	1 340
18	"	Joh. Dümms	1 200	9	"	Jof. Hoppers	1 340
19	"	Mari Recht	1 200	10	"	Christ Lemoye	1 340
20	"	Hrod. Stange	1 200	11	"	Johann Israel	1 340
21	"	Dirig Kurz	1 200	12	"	Leruf Oederenge	1 340
22	"	Rosy Laureth	1 200	13	"	Jof. Efftling	1 340
23	"	Maria Wensing	1 200	14	"	Jacob Schötker	1 340
24	"	Thom Meurer	1 200	15	"	Anton Gardelin	1 340
25	"	Jof. Efftling	1 200	16	"	Jof. Ricken	1 340
		<u>30</u>	<u>-</u>	17	"	Mari Recht	1 340
				18	"	Joh. Dümms	1 340
						Unbekant	24 120

№	Monat	Name	Vertrag fl.	№	Monat	Name	Vertrag fl.	fl.
		Unbestrag.	24 120	1	April	Hoff. May	1 240	1860
19	Februar	Ong. Kurz	1 200	2	"	Hoff. "	620	
20	"	Raf. Laureth	1 200	3	"	Joff. "	1 240	
21	"	Wm. Meurer	1 200	4	"	Anna Eynz	1 240	
22	"	Jof. Efftling	1 200	5	"	Leruf. "	1 240	
23	"	Elisab. v. d. Linden	1 200	6	"	Karel "	1 240	
			30 120	7	"	Spod. Warmling	1 240	1860
		1/30	30	8	"	Jof. Steiner	1 240	
		Unbestrag.	~ 120	9	"	Jof. "	620	
1	Maerz	Hoff. May	1 180	10	"	Hoff. Holtzhaus	1 240	
2	"	Hoff. "	600	11	"	Jof. Hoppers	1 240	
3	"	Joff. "	1 180	12	"	Leruf. Lemong	1 240	
4	"	Anna Eynz	1 180	13	"	Johann Israel	1 240	
5	"	Leruf. "	1 180	14	"	Leruf. Oederling	1 240	
6	"	Karel "	1 180	15	"	Jof. Efftling	1 240	
7	"	Spod. Warmling	1 180	16	"	Jacob Schotten	1 240	
8	"	Jof. Steiner	1 180	17	"	Anton Gerdelin	1 240	
9	"	Jof. "	600	18	"	Jof. Ricken	1 240	
10	"	Hoff. Holtzhaus	1 180	19	"	Ant. "	620	
11	"	Jof. Hoppers	1 180	20	"	Maria Recht	1 240	
12	"	Leruf. Lemong	1 180	21	"	Joh. Dumes	1 240	
13	"	Johann Israel	1 180	22	"	Ong. Meurer	1 200	
14	"	Leruf. Oederling	1 180	23	"	Jof. Efftling	1 200	
15	"	Jof. Efftling	1 180	24	"	Jof. Vanderlint	1 200	
16	"	Jacob Schotten	1 180	25	"	Joh. Wensing	1 200	
17	"	Anton Gerdelin	1 180	26	"	Leruf. May	1 200	
18	"	Jof. Ricken	1 180				30 180	
19	"	Ant. "	600			1/30	30 -	
20	"	Maria Recht	1 180			Unbestrag.	- 180	
21	"	Joh. Dumes	1 180	1	May	Hoff. May	1 300	1980
22	"	Ong. Kurz	1 200	2	"	Hoff. "	600	
23	"	Raf. Laureth	1 200	3	"	Jof. "	1 300	
24	"	Wm. Meurer	1 200	4	"	Anna Eynz	1 300	
25	"	Jof. Efftling	1 200	5	"	Leruf. "	1 300	
26	"	Elisab. v. d. Linden	1 200	6	"	Karel "	1 300	
27	"	Joh. Wensing	1 120	7	"	Spod. Warmling	1 300	
			30 240	8	"	Jof. Steiner	1 300	1980
		1/30	30 -	9	"	Jof. "	600	
		Unbestrag.	~ 240			Unbestrag.	10 420	

No.	Monat	Namen	Betrag	Nr.	Monat	Namen	Betrag
		Fest.	10 20			Unst.	25 200
10	May.	Kay. Holthaus	1 300	20	Juni	Wm. Meurer	1 200
11	"	Jof. Höpers	1 300	21	"	Jesph. Vanderlinden	1 200
12	"	Lowl. Lemoyne	1 300	22	"	Louf. Wensing	1 200
13	"	Johann Israel	1 300	23	"	Louf. May	1 200
14	"	Louf. Oederenge	1 300				30 —
15	"	Jof. Effting	1 300	1	July	May. May	1 340
16	"	Jacob Schotten	1 300	2	"	Magd.	680
17	"	Anton Gardelin	1 300	3	"	Jof.	1 340
18	"	Jof. Ricken	1 300	4	"	Anna Eging	1 340
19	"	Anto "	660	5	"	Louf.	1 340
20	"	Maria Recht	1 300	6	"	Lipthe	1 340
21	"	Joh. Dümmes	1 300	7	"	Spod. Warmling	1 340
22	"	Wm. Meurer	1 200	8	"	Frnz. Steiner	1 340
23	"	Jesph. Vanderlinden	1 200	9	"	Og.	680
24	"	Louf. Wensing	1 200	10	"	Kay. Holthaus	1 340
25	"	Louf. May	1 200	11	"	Jof. Höpers	1 340
			300 180	12	"	Lowl. Lemoyne	1 340
		V.	30 —	13	"	Johann Israel	1 340
		Vabrif.	180	14	"	Louf. Oederenge	1 340
1	Juni	May. May	1 400	15	"	Jof. Effting	1 340
2	"	Magd.	700	16	"	Jacob Schotten	1 340
3	"	Jof.	1 400	17	"	Anton Gardelin	1 340
4	"	Anna Eging	1 400	18	"	Maria Recht	1 340
5	"	Louf.	1 400	19	"	Joh. Dümmes	1 340
6	"	Lipthe	1 400	20	"	Wm. Meurer	1 200
7	"	Spod. Warmling	1 400	21	"	Jesph. Vanderlinden	1 200
8	"	Frnz. Steiner	1 400	22	"	Louf. Wensing	1 200
9	"	Og.	700	23	"	Louf. May	1 200
10	"	Kay. Holthaus	1 400	24	"	May. May	1 200
11	"	Jof. Höpers	1 400				30 140
12	"	Lowl. Lemoyne	1 400				30.
13	"	Johann Israel	1 400			Rest.	140
14	"	Louf. Oederenge	1 400				
15	"	Jof. Effting	1 400				
16	"	Jacob Schotten	1 400				
17	"	Anton Gardelin	1 400				
18	"	Maria Recht	1 400				
19	"	Joh. Dümmes	1 400				
			95 200				

No.	Monat	Namen	Betrag	No.	Monat	Namen	Betrag
							25 200
1	August	Matz May	1 400		Transp.		1 200
2	"	Matz "	700	20	Septem	Term Meurer	1 200
3	"	Jos.	1 400	21	"	Leruf. Wensing	1 200
4	"	Anna Cyng	1 400	22	"	May	1 200
5	"	Leruf.	1 400	23	"	Aug. Kurz	1 200
6	"	Liptha	1 400				30
7	"	Just Warmling	1 400	1	October	Matz May	1 380
8	"	Jos. Steiner	1 400	2	"	Matz "	700
9	"	Jos.	700	3	"	Jos.	1 380
10	"	Matz Joltfons	1 400	4	"	Matz Cyng	1 380
11	"	Jos. Jeyerl	1 400	5	"	Liptha	1 380
12	"	Carl Simon	1 400	6	"	Leruf.	1 380
13	"	Jos. Israel	1 400	7	"	Enhard	700
14	"	Leruf. Oudenge	1 400	8	"	Aug Warmling	1 380
15	"	Jos. Effting	1 400	9	"	Jos. Steiner	1 380
16	"	Jos. Schotten	1 400	10	"	Jos.	700
17	"	Ant. Gardelin	1 400	11	"	Matz Holthaus	1 380
18	"	Marie Recht	1 400	12	"	Jos. Kopers	1 380
19	"	Jos. Dimes	1 400	13	"	Carl Simon	1 380
20	"	Marie Meurer	1 200	14	"	Jos. Israel	1 380
21	"	Leruf. Wensing	1 200	15	"	Leruf. Oudenge	1 380
22	"	Leruf. May	1 200	16	"	Jos. Effting	1 380
23	"	Aug Kurz	1 200	17	"	Jos. Schotten	1 380
			30	18	"	August Gardelin	1 380
1	Septem	Matz May	1 400	19	"	Marie Recht	1 380
2	"	Matz "	700	20	"	Jos. Dimes	1 380
3	"	Jos.	1 400	21	"	Term Meurer	1 200
4	"	Anna Cyng	1 400	22	"	Leruf. Wensing	1 200
5	"	Leruf.	1 400	23	"	May	1 200
6	"	Liptha	1 400	24	"	Aug Kurz	1 200
7	"	Just Warmling	1 400				30 360
8	"	Jos. Steiner	1 400				1 30
9	"	Jos.	700			Uabuffe	- 360
10	"	Matz Holthaus	1 400	1	Novem	Matz May	1 340
11	"	Jos. Kopers	1 400	2	"	Matz "	660
12	"	Carl Simon	1 400	3	"	Jos.	1 340
13	"	Jos. Israel	1 400	4	"	Matz Cyng	1 340
14	"	Leruf. Oudenge	1 400	5	"	Liptha	1 340
15	"	Jos. Effting	1 400	6	"	Leruf.	1 340
16	"	Jos. Schotten	1 400	7	"	Faker	660
17	"	Ant. Gardelin	1 400	8	"	Aug Warmling	1 340
18	"	Marie Recht	1 400	9	"	Jos. Steiner	1 340
19	"	Jos. Dimes	1 400	10	"	Jos.	660

2.050

2.000

2.000

2.000

Nr.	Honor	Name	Nutzen	Nr.	Monat	Nr. 890 Name	Betrag \$ 50
		Joseph	18 360	1	Januar	May May	1 360
11	Vorwerk	Hoff Holthausen	1 340	2	"	Mayi "	680
12	"	Ant.	660	3	"	Jos. "	1 360
13	"	Jos. Höpers	1 340	4	"	Paul Cyng	1 360
14	"	Carol Lemoye	1 340	5	"	Lipth "	1 360
15	"	Jos Israel	1 340	6	"	Lampf "	1 360
16	"	Lampf Ovardenge	1 340	7	"	Perh "	680
17	"	Jos Effling	1 340	8	"	Aug Warmling	1 360
18	"	Jos Schotten	1 340	9	"	Jos Steiner	1 360
19	"	Aug Gardelin	1 340	10	"	Jos. "	680
20	"	Marie Recht	1 340	11	"	Hoff Holthausen	1 360
21	"	Paul Dumes	1 340	12	"	Ant. "	680
22	"	Karl Meurer	1 200	13	"	Carol Lemoye	1 360
23	"	Lampf Wensing	1 200	14	"	Jos Israel	1 360
24	"	May	1 200	15	"	Lampf Ovardenge	1 360
25	"	Aug Kurr	1 200	16	"	Jos Effling	1 360
			30 220	17	"	Jos Schotten	1 360
			30 -	18	"	Aug Gardelin	1 360
		Rest.	220	19	"	Marie Recht	1 360
1	Di.	May May	1 340	20	"	Paul Dumes	1 360
2	"	Mayi "	660	21	"	Jos Höpers	1 360
3	"	Jos. "	1 340	22	"	Aug. "	680
4	"	Paul Cyng	1 340	23	"	Berold Wensing	1 200
5	"	Lipth "	1 340	24	"	May.	1 200
6	"	Lampf. "	1 340	25	"	Aug Kurr	1 200
7	"	Perh "	660				30 120
8	"	Aug. Warmling	1 340				30 -
9	"	Jos Steiner	1 340			Umschiff	120
10	"	Jos. "	660	1	Februar	Hoff May	1 340
11	"	Hoff Holthausen	1 340	2	"	Jos. "	1 340
12	"	Ant. "	660	3	"	Paul Cyng	1 340
13	"	Jos Höpers	1 340	4	"	Lipth "	1 340
14	"	Carol Lemoye	1 340	5	"	Lampf. "	1 340
15	"	Jos Israel	1 340	6	"	Jos. "	660
16	"	Lampf Ovardenge	1 340	7	"	Aug. Warmling	1 340
17	"	Jos Effling	1 340	8	"	Perh "	
18	"	Jos Schotten	1 340	9	"	Jos Steiner	1 340
19	"	Aug Gardelin	1 340	10	"	Jos. "	660
20	"	Marie Recht	1 340	11	"	Hoff Holthausen	1 340
21	"	Paul Dumes	1 340	12	"	Ant. "	660
22	"	Karl Meurer	1 200	13	"	Carol Lemoye	1 340
23	"	Lampf Wensing	1 200	14	"	Comelle "	
24	"	May	1 200	15	"	Hoff Israel	1 340
25	"	Aug Kurr	1 200	16	"		
			30 220				

+

2,000

2,000

2,000

1870		Behg.		Kornat		Namen		Solltag	
Nr.	Namen								
	Trospt.	15	350			Trospt.	25	380	
14	Lampf Oberdange	1	340	27	Maaz	Jos. Effting	1	200	
15	Jos. Effting	1	340	28	"	Anna "	1	200	
16	Jacob Hoffmann	1	340	29	"	Aug. Heinen	1	200	
17	Aug. Gerdelin	1	340	30	"	Anna "	1	200	
18	Wern. Reht	1	340	31	"	Wern. Heurer	1	200	
19	Joh. Dimes	1	340				31	380	
20	Jos. Jöngel	1	340				30	-	
21	Aug. "	660				Ueberprüf	1	350	
22	Lampf Wensing	1	200	1 ^a	April	Joh. May	1	000	
23	Aug. Aug	1	200	2	"	Jos. "	1	000	
24	Lampf May	1	200	3	"	Karl Eging	1	000	
25	Wern. Heurer	1	200	4	"	Liptha "	1	000	
		30	220	5	"	Jos. "		500	
		30	-	6	"	Lampf "	1	000	
	Ueberprüf	-	220	7	"	Opf. "		500	
1	Karl May	1	060	8	"	Aug. Warmling	1	000	
2	Jos. "	1	060	9	"	Joh. "		500	
3	Karl Eging	1	060	10	"	Aug. Heinen	1	000	
4	Liptha "	1	060	11	"	Jos. "		500	
5	Lampf "	1	060	12	"	Karl. Jothacum	1	000	
6	Opf. "	540		13	"	Anton "		500	
7	Aug. Warmling	1	060	14	"	Karl. Lemoye	1	000	
8	Joh. "	540		15	"	Karolin "		500	
9	Jos. Heinen	1	060	16	"	Karl. Israel	1	000	
10	Opf. "	540		17	"	Lampf Cordinge	1	000	
11	Wern. Holthausen	1	060	18	"	Karl. Effting	1	000	
12	Anton "	540		19	"	Ern. "		500	
13	Karl. Lemoye	1	060	20	"	Jacob Schotten	1	000	
14	Wern. "	540		21	"	Aug. Gerdelin	1	000	
15	Karl. Israel	1	060	22	"	Marie Recht	1	000	
16	Lampf Cordinge	1	060	23	"	Joh. Dimes	1	000	
17	Jos. Effting	1	060	24	"	Jacob Laureth	1	000	
18	Jacob Schotten	1	060	25	"	Joh. Höpfer	1	000	
19	Aug. Gerdelin	1	060	26	"	Aug. "	1	200	
20	Wern. Reht	1	060	27	"	Lampf Wensing	1	200	
21	Joh. Dimes	1	060	28	"	Aug. Heurer	1	200	
22	Jacob Laureth	1	060	29	"	Karl. Effting	1	200	
23	Joh. Höpfer	1	060	30	"	Anna "	1	200	
24	Aug. "	1	200	31	"	Wern. Heurer	1	200	
25	Lampf Wensing	1	200	32	"	Karl. Laureth	1	200	
26	Aug. Heurer	1	200	33			30	400	
		25	380				30	-	

Nr.	Monat	Namen	Betrug			Nr.	Monat	Namen	Betrug	
			fl.	kr.					fl.	kr.
1	Mai	Matt May	1	300		10			0	60
2	"	Lina				11	Juni	Matt Holthausen	1	180
3	"	Joh.	1	300		12	"	Anton		600
4	"	Lipth. Eying	1	300		13	"	Royal Lemonje	1	180
5	"	Joh.		700		14	"	Normal		600
6	"	Rolf	1	300		15	"	Rolf Israel	1	180
7	"	Lernf	1	300		16	"	Lernf Oederenge	1	180
8	"	Joh.		700		17	"	Leip. Efftling	1	180
9	"	Aug Warmling	1	300		18	"	Jacob Schotten	1	180
10	"	Franz Steiner	1	300		19	"	Aug Gardelin	1	180
11	"	Joh.		700		20	"	Mari Recht	1	180
12	"	Antons Holthausen	1	300		21	"	Yter Dimes	1	180
13	"	Anton		700		22	"	Jacob Laureth	1	180
14	"	Royal Lemonje	1	300		23	"	Joh Kopers	1	180
15	"	Normal		700		24	"	Aug	1	200
16	"	Rolf Israel	1	300		25	"	Lernf Wensing	1	200
17	"	Lernf Oederenge	1	300		26	"	Rolf Laureth	1	200
18	"	Leip. Efftling	1	300		27	"	Joh. Efftling	1	200
19	"	Jacob Schotten	1	300		28	"	Anna	1	200
20	"	Aug Gardelin	1	300					30	240
21	"	Mari Recht	1	300					30	-
22	"	Yter Dimes	1	300				Unbessig		240
23	"	Jacob Laureth	1	300	1	July	Matt May	1	180	
24	"	Joh Kopers	1	300	2	"	Joh.	1	180	
25	"	Aug	1	200	3	"	Lipth Eying	1	180	
26	"	Lernf Wensing	1	200	4	"	Joh.		600	
27	"	Matt Laureth	1	200	5	"	Lernf	1	180	
28	"		30	500	6	"	Joh.		600	
29	"		30		7	"	Rolf	1	180	
30	"	Unbessig		500	8	"	Aug Warmling	1	180	
					9	"	Fry Steiner	1	180	
1	Juni	Matt May	1	180	10	"	Joh.		600	
2	"	Joh.	1	180	11	"	Matt Holthausen	1	180	
3	"	Lipth Eying	1	180	12	"	Anton		600	
4	"	Joh.		600	13	"	Royal Lemonje	1	180	
5	"	Lernf	1	180	14	"	Rolf Israel	1	180	
6	"	Joh.		600	15	"	Lernf Oederenge	1	180	
7	"	Rolf	1	180	16	"	Leip Efftling	1	180	
8	"	Aug Warmling	1	180	17	"	Jacob Schotten	1	180	
9	"	Fry Steiner	1	180	18	"	Aug Gardelin	1	180	
10	"	Joh.		600	19	"	Mari Recht	1	180	
		Sept.	10	0 60	20	"	Megar.		600	

January 1891. February 1891.

Mary 25.

1 Matfikai	1280	Matfikai	1280.1	Gyrf. Williams	1280
2 Glij "	640	Glij Mai }	640.2	Gyrf Gyiny	1280
3 Gyrf Gyiny	1280	Gyrf Gyiny	1280.3	Gyrf "	1280 640
4 Gyrf "	1280	Glij "	640.4	Gyrf "	1280
5 Glij "	640	Gyrf Gyiny	1280.5	Jof Gyraf	1280
6 Gyrf "	1280	Gyrf "	640.6	Jof Mai	1280
7 Gyrf Williams	1280	Jof Gyraf	1280.7	Gyrf Williams	1280
8 Gyrf Williams	1280	Maria "	640.8	Jof Gyraf	1280
9 Gyrf Williams	1280	Jof Mai	1280.9	Gyrf Williams	1280
10 Gyrf Williams	1280	Gyrf Gyiny	1280.10	Jof Williams	1280
11 Gyrf Williams	1280	Gyrf Williams	1280.11	Gyrf Williams	1280
12 Gyrf Williams	1280	Gyrf Williams	1280.12	Jof Williams	1280
13 Gyrf Williams	1280	Gyrf Williams	1280.13	Jof Williams	1280
14 Gyrf Williams	1280	Gyrf Williams	1280.14	Jof Williams	1200
15 Gyrf Williams	1280	Gyrf Williams	1280.15	Jof Williams	1200
16 Gyrf Williams	1280	Gyrf Williams	1280.16	Jof Williams	1200
17 Gyrf Williams	1280	Gyrf Williams	1280.17	Jof Williams	1280
18 Gyrf Williams	1280	Gyrf Williams	1280.18	Jof Williams	640 5
19 Gyrf Williams	1280	Gyrf Williams	1280.19	Jof Williams	1280
20 Gyrf Williams	640	Gyrf Williams	1280.20	Jof Williams	1280
21 Gyrf Williams	1280	Gyrf Williams	1280.21	Jof Williams	1280
22 Gyrf Williams	1200	Gyrf Williams	1280.22	Jof Williams	1280
23 Gyrf Williams	1200	Gyrf Williams	1200.23	Jof Williams	1280
24 Gyrf Williams	1200	Gyrf Williams	1200.24	Jof Williams	1200
25 Gyrf Williams	1200	Gyrf Williams	1200.25	Jof Williams	1280
26 Gyrf Williams	1200	Gyrf Williams	1200.26	Jof Williams	640.5

30.960

30.400

30.960

24.500

1891
Mai. 1891

Juni. 1891

April 1891.

1. Math. Mai. } 1 200	1. Math. Mai. } 1 200	1. Raffin. Mai. } 1 280
2. G. Willmanns. } 1 200	2. Elis. Mai. } 600	2. Josef. Mai. } 640
3. Luise Eying } 1 200	3. Bern. Eying } 1 200	3. Luise Eying } 1 280
4. G. " } 600	4. Elis. " } 600	4. Elisale. " } 640
5. Luise " } 1 200	5. Bern. Eying } 1 200	5. Luise Eying } 1 280
6. Joh. Zögner } 1 200	6. Gerh. " } 600	6. Josef. " } 640
7. Joh. Mai } 1 200	7. Jac. Lauret } 1 200	7. Jul. Leuret } 1 280
8. Aug. Warming } 1 200	8. Kath. " } 1 200	8. Josef. Mai } 1 280
9. Paul. Zögner } 1 200	9. Joh. Mai. } 1 200	9. Aug. Warming } 1 280
10. Jul. Zögner } 1 200	10. Aug. Warming } 1 200	10. Paul. Holthaus } 1 280
11. Joh. Zögner } 1 200	11. Ant. Holthaus } 1 200	11. Aug. Gardelin } 1 280
12. Aug. Gardelin } 1 200	12. Aug. Gardelin } 1 200	12. Paul. Düme } 1 280
13. Joh. Düme } 1 200	13. Pet. Düme } 1 200	13. Josef. Strus } 1 280
14. Jul. Zögner } 1 200	14. Jos. Strus } 1 200	14. G. Willmanns } 1 200
15. G. Willmanns. } 1 200	15. G. Willmanns. } 1 200	15. Joh. Constantin } 1 200
16. Joh. Constantin } 1 200	16. Joh. Constantin } 1 200	16. Anna Constantin } 1 200
17. Joh. Constantin } 1 200	17. Joh. Constantin } 1 200	17. Kath. Lauret } 1 200
18. Kath. Lauret } 600	18. P. L. Constantin } 1 200	18. Maria Koepers } 1 280
19. Kath. Eying } 600	19. A. Constantin } 1 200	19. Kath. Eying } 1 280
20. Maria Zögner } 600	20. M. Koepers } 1 200	20. Maria Reih } 1 280
21. Kath. Eying } 1 200	21. Kath. Eying } 1 200	21. Kath. Israel } 1 280
22. Maria Reih } 1 200	22. Marg. Reih } 1 200	22. Mina Eftling } 1 280
23. Kath. Israel } 1 200	23. Kath. Israel } 1 200	23. Kath. Lemanje } 1 280
24. Mina Eftling } 1 200	24. Mina Eftling } 1 200	24. Mina Oderdang } 1 280
25. Kath. Lemanje } 1 200	25. Kath. Lemanje } 1 200	25. Mina Schotten } 1 280
26. Mina Oderdang } 1 200	26. Mina Oderdang } 1 200	26. Anna Bark. } 1 200
27. Mina Schotten } 1 200	27. Mina Schotten } 1 200	27

30. —

600. 78

30.96

Juli 1891.

August 1891.

1. Mathias Mey	1 360.	Maria's Wirt	1 560
2. Elisabeth Mey	680	Joseph's "	780
3. Johann Mey	1 360.	Luise's Färing	1 560
4. Aug Gardelin	1 360.	Elisabeth's "	780
5. Carl Laurent	1 360.	Gruf. Färing	1 560
6. Aug Warmling	1 360.	Luise's "	780
7. Bernard Eying	1 360.	Carl's Laurent	1 560
8. Gerhard Eying	680.	Josef's Wirt	1 560
9. Bernard Eying	1 360.	Aug's Wirt	1 560
10. Elisabeth Eying	680.	Ant. Gellert	1 560
11. Anton Kalthaus	1 360.	Aug Gardelin	1 560
12. Josef Stros	1 360.	Carl's Laurent	1 560
13. Anna Effling	1 360.	Gruf. Wilhelmsson	1 290
14. Cath Israel	1 360.	Maria's Färing	1 560
15. Anna Olerdang	1 360.	Luise's Färing	1 560
16. Cath Eying	1 360.	Maria's Wirt	1 560
17. Anna Schotten	1 360.	Luise's Wirt	1 560
18. Cath Lemanje	1 360.	Luise's Färing	1 560
19. Maria Kuepers	1 360.	Luise's Laurent	1 560
20. Margr. Reck	1 360.	Maria's Laurent	1 560
21. Peter Dümes	1 360.	Maria's Schotten	1 560
22. Gerh. Willmann	1 200	Luise's Wirt	
23. Anton Back	1 200		
24. Franz Constantin	1 200	Zimmer	30,060
25. Anna Constantin	1 200		
	31. 320.		

September.

Oktober. 1891.

1. An. Hothhaus	1 520	1. Ant. Hothhaus	1 520
2. Zak. Lauret	1 520	2. Zak. Lauret	1 520
3. Marg. Recht	1 520	3. Marg. Recht	1 520
4. Kath. Lemonjö	1 520	4. Kath. Lemonjö	1 520
5. Gerh. Eying	1 520	5. Gerh. Eying	1 520
6. Ber. "	760	6. Ber. "	760
7. Kath. Eying	1 520	7. Kath. Eying	1 520
8. Elis. Eying	1 520	8. Elis. Eying	1 520
9. Ber. "	760	9. Ber. "	760
10. Joh. Marj	1 520	10. Joh. Marj	1 520
11. Aug. Gardelin	1 520	11. Aug. Gardelin	1 520
12. Math. Marj	1 520	12. Math. Marj	1 520
13. Elis. "	760	13. Elis. "	760
14. Carl "	760	14. Carl "	760
15. An. Effting	1 520	15. An. Effting	1 520
16. Aug. Warmling	1 520	16. Aug. Warmling	1 520
17. Maria Hoepers	1 520	17. Kath. Israel	1 520
18. Min Oderdenge	1 520	18. Ma. Hoepers	1 520
19. Wilhm. Schotten	1 520	19. Min. Oderdenge	1 520
20. C. Tet. Dümme	1 520	20. Wilhelmina Schotten	1 520
21. Kath. Israel	1 520	21. Peter Dümme	1 520
22. Gerh. Wilkemann	1 200	22. Gerh. Wilkemann	1 200

Summa 30,080

Summa 30,080.

[Handwritten signature]

Schulverzeichnis für
November 1891.

für December 1891

Schulverzeichnis für
Januar 1892.

Ant. Hothaus	1 520	" "	1 600	Ant. Goldmann	1 320	400
Jak. Laurent	1 520	" "	1 600	Jak. Laurent	1 320	400
Georg. Recht	1 520	" "	1 600	Jak. Dünne	1 320	400
Is. Lemmijö X	1 520	" "	1 600	Prof. Mollmann	1 200	
Gerh. Eying	1 520	" "	1 600	Hilf. Lemmijö X	1 320	400
Ber. "	760	" "	- 800	Wing. Kraft	1 320	400
Math. Eying	1 520	" "	1 600	Math. Eying	1 320	400
Ber. Eying	1 520	" "	1 600	Lov. Eying	1 320	400
Ant. "	760	" "	- 800	Ant. Eying	- 680	400
Joh. May	1 520	" "	1 600	Jos. May	1 320	400
Aug. Gardelin	1 520	" "	1 600	Aug. Gardelin	1 320	400
Math. May	1 520	" "	1 600	Jak. Sprenel	1 320	400
Elis. "	760	" "	- 800	Math. May	1 320	400
Carl. "	760	" "	- 800	Hilf. "	- 680	400
Ant. Efftling	1 520	" "	1 600	Lov. "	- 680	400
Aug. Warming	1 520	" "	1 600	Prof. Eying	1 320	400
Jak. Israel	1 520	" "	1 600	Lov. "	- 680	400
Herr. Hoepers	1 520	" "	1 600	Ant. Efftling	1 320	400
Mina Cederlinge	1 520	" "	1 600	Prof. Warming	1 320	400
Let. Dünnes	1 520	" "	1 600	Maria Sprenel	1 320	400
Gerh. Willemann	1 200	" "	1 200	Maria Sprenel	1 320	400
Mina Schotten	1 520	" "	1 600	Mina Sprenel	1 320	400

Summa 30,080
13
30,000.

Summa 25,400

Hilf. Lemmijö zurückgezogen am letzten Oktober
 Hilf. Sprenel " " " " "
 Hilf. Eying " " " " "
 Ant. " mit Hermann zurückgezogen.
 Mina Cederlinge zurückgezogen am letzten November.

Schulverzeichnis September

Oktober 1892.

für den Monat August.

Gymn. Goldfernb	1 400	Gy. Goldfernb	1 400	Gy. Goldfernb	1 400
Frid. Länsvrd	1 400	Frid. Länsvrd	1 400	Fri. Länsvrd	1 400
Jak. Länsvrd	1 400	Jak. Länsvrd	1 400	Jak. Länsvrd	1 400
Flif. Länsvrd	1 400	Flif. Länsvrd	1 400	Flif. Länsvrd	1 400
Mary. Rens	1 400	Mary. Rens	1 400	Mary. Rens	1 400
Jak. Rens	1 400	Jak. Rens	1 400	Jak. Rens	1 400
Graf. Sjög	1 400	Graf. Sjög	1 400	Graf. Sjög	1 400
Länsvrd "	720	Länsvrd "	720	Länsvrd "	720
Kurf. Sjög	1 400	Kurf. Sjög	1 400	Kurf. Sjög	1 400
Länsvrd Sjög	1 400	Länsvrd Sjög	1 400	Länsvrd Sjög	1 400
Ant. "	720	Ant. "	720	Ant. "	720
Ang. Gerdalin	1 400	Ang. Gerdalin	1 400	Ang. Gerdalin	1 400
Wulf. Wäng	1 400	Wulf. Wäng	1 400	Wulf. Wäng	1 400
Flif. "	720	Flif. "	720	Flif. "	720
Länsvrd "	720	Länsvrd "	720	Länsvrd "	720
Wik. "	720	Wik. "	720	Wik. "	720
Josephin Pöpp	1 200	Josephin Pöpp	1 200	Josephin Pöpp	1 200
Ant. Pöpp	1 400	Ant. Pöpp	1 400	Ant. Pöpp	1 400
Ar. Pöpp	1 400	Ar. Pöpp	1 400	Ar. Pöpp	1 400
Jos. Wäng	1 400	Jos. Wäng	1 400	Jos. Wäng	1 400
Flif. "	720	Flif. "	720	Flif. "	720
W. Rens	1 400	W. Rens	1 400	W. Rens	1 400
Länsvrd Sjög	1 400	Länsvrd Sjög	1 400	Länsvrd Sjög	1 400
Länsvrd "	720	Länsvrd "	720	Länsvrd "	720
W. Pöpp	1 400	W. Pöpp	1 400	W. Pöpp	1 400
	30,040		30,040		30,040

November.

December

1893. Schulver 32

Agnes. Goldmann	1 420	Agnes. Goldmann	1 420	Zeichnis für Januar	
Kosina Lammert	1 200	Kosina Lammert	1 200	Agnes. Goldmann	1 360
Frei. Lammert	1 420	Frei. Lammert	1 420	Kosina Lammert	1 200
Jak. Lammert	1 420	Jak. Lammert	1 420	Frei. Lammert	1 360
Elis. Lammert	1 420	Elis. Lammert	1 420	Johanna Lammert	1 360
Marg. Rausch	1 420	Marg. Rausch	1 420	Elis. Lammert	1 360
Jak. Sparr	1 420	Jak. Sparr	1 420	Marg. Rausch	1 360
Lou. Fügung	1 420	Lou. Fügung	1 420	Jak. Sparr	1 360
Prof. "	720	Prof. "	720	Lou. Fügung	1 360
Karl. Fügung	1 420	Karl. Fügung	1 420	Prof. "	680
Lou. Fügung	1 420	Lou. Fügung	1 420	Karl. Fügung	1 360
Ant. "	720	Ant. "	720	Lou. Fügung	1 360
Aug. Gerdalin	1 420	Aug. Gerdalin	1 420	Ant. "	680
Matt. Müll	1 420	Matt. Müll	1 420	Jak. Lammert	1 360
Elis. "	720	Elis. "	720	Aug. Gerdalin	1 360
Lou. "	720	Lou. "	720	Matt. Müll	1 360
Wik. "	720	Wik. "	720	Elis. "	680
Jos. Rausch	1 200	Jos. Rausch	1 200	Lou. "	680
Ant. Ffhting	1 420	Ant. Ffhting	1 420	Wik. "	680
Jos. Müll	1 420	Jos. Müll	1 420	Jos. Rausch	1 200
Elis. "	720	Elis. "	720	Ant. Ffhting	1 360
Mrs. Sparr	1 420	Mrs. Sparr	1 420	Jos. Müll	1 360
Lou. Lammert	1 420	Lou. Lammert	1 420	Elis. "	680
Ld. "	720	Ld. "	720	Mrs. Sparr	1 360
Min. Ffhting	1 420	Min. Ffhting	1 420	Lou. Lammert	1 360
	30,160		30,160	Ld. "	680
				Min. Ffhting	1 360

Summe 30,280

Schulverzeichnis für März

April

den Monat Februar 1893.

24. Gymn. Goldfährd	1 400	flisa. Wärfing	1 200	flif. Wärfing	1	200
25. Frid. Larvnt	1 400	Gymn. Goldfährd	1 400	Gymn. Goldfährd	1	400
26. Johanna Einmab	1 400	Frid. Larvnt	1 400	Frid. Larvnt	1	400
27. flif. Lammvjo	1 400	Johanna Einmab	1 400	Johanna Einmab	1	400
28. Mary. Knift	1 400	flif. Lammvjo	1 400	flif. Lammvjo	1	400
29. Jak. Spvval	1 400	Mary. Knift	1 400	Mary. Knift	1	400
30. Lammf. fignug	1 400	Jak. Spvval	1 400	Jak. Spvval	1	400
31. Gmuf. "	720	Lammf. fignug	1 400	Lammf. fignug	1	400
32. Kniff. fignug	1 400	Gmuf. "	720	Gmuf. "		720
33. flif. "	720	Kniff. fignug	1 400	Kniff. fignug	1	400
34. Lammf. fignug	1 400	flif. "	720	flif. "		720
35. Ant. "	720	Lammf. fignug	1 400	Lammf. fignug	1	400
36. Jak. Kniff	1 400	Ant. "	720	Ant. "		720
37. Anna Gvardalin	1 400	Jak. Kniff	1 400	Jak. Kniff	1	400
38. flif. Wärf	1 400	Anna Gvardalin	1 400	Anna Gvardalin	1	400
39. Lard "	720	flif. Wärf	1 400	flif. Wärf	1	400
40. Miklan "	720	Lard "	720	flif. "		720
41. Karpin Pofuf	1 200	Mik. "	720	Lard "		720
42. Ant. ffffting	1 400	Ant. ffffting	1 400	Mikolan "		720
43. Jof. Wärf	1 400	Jof. Wärf	1 400	Ant. ffffting	1	400
44. flif. "	720	flif. "	720	Jof. Wärf	1	400
45. Wä. Spvval	1 400	Wä. Spvval	1 400	Wä. Spvval	1	400
46. Lammf. fignug	1 400	Lammf. fignug	1 400	Lammf. fignug	1	400
47. Lammf. "	720	flif. "	720	flif. "		720
48. Min. Tjottan	1 400	Min. Tjottan	1 400	Min. Tjottan	1	400
Summa	30,040		30,040			30,040

Mai

flif. Blausing	1 200	flif. Blausing	1 200
Gwin. Goldfarb	1 280	Gwin. Goldfarb	1 280
Sind. Lauernt	1 280	Sind. Lauernt	1 280
Jefenna Vinnab	1 280	Jefenna Vinnab	1 280
flif. Lauernt	1 280	flif. Lauernt	1 280
Jak. Piikan	2 000	Jak. Piikan	2 000
Marg. Knest	1 280	Marg. Knest	1 280
Jak. Spural	1 280	Jak. Spural	1 280
Laurif. fjuny	1 280	Laurif. fjuny	1 280
Graf. "	640	Graf. "	640
Katf. fjuny	1 280	Katf. fjuny	1 280
flif. "	640	flif. "	640
Laurif. fjuny	1 280	Laurif. fjuny	1 280
Ant. "	640	Ant. "	640
Jak. Linnz	1 280	Jak. Linnz	1 280
Anna Gwardalin	1 280	Anna Gwardalin	1 280
Martf. Marz	1 280	Martf. Marz	1 280
flif. "	640	flif. "	640
Lowl "	640	Lowl "	640
Nikolan "	640	Nik. "	640
Ant. fffting	1 280	Ant. fffting	1 280
flif. "	640	flif. "	640
Jof. Marz	1 280	Jof. Marz	1 280
Mart. Spural	1 280	Mart. Spural	1 280
Luo. Gonyard	1 280	Luo. Gonyard	1 280
fr. "	640	fr. "	640
Mina Defottan	1 280	Mina Defottan	1 280
Summa	30,080.	Summa	30,080.

flif. Blausing	1 200	flif. Blausing	1 200
Gwin. Goldfarb	1 280	Gwin. Goldfarb	1 280
Sind. Lauernt	1 280	Sind. Lauernt	1 280
Jefenna Vinnab	1 280	Jefenna Vinnab	1 280
Jak. Piikan	2 000	Jak. Piikan	2 000
flif. Lauernt	1 280	flif. Lauernt	1 280
Marg. Knest	1 280	Marg. Knest	1 280
Jak. Spural	1 280	Jak. Spural	1 280
Laurif. fjuny	1 280	Laurif. fjuny	1 280
Graf. "	640	Graf. "	640
Katf. fjuny	1 280	Katf. fjuny	1 280
flif. "	640	flif. "	640
Laurif. fjuny	1 280	Laurif. fjuny	1 280
Ant. "	640	Ant. "	640
Jak. Linnz	1 280	Jak. Linnz	1 280
Anna Gwardalin	1 280	Anna Gwardalin	1 280
flif. Marz	1 280	flif. Marz	1 280
Lowl "	640	Lowl "	640
Nik. "	640	Nik. "	640
Ant. fffting	1 280	Ant. fffting	1 280
flif. "	640	flif. "	640
Jof. Marz	1 280	Jof. Marz	1 280
M. Spural	1 280	M. Spural	1 280
Luo. Gonyard	1 280	Luo. Gonyard	1 280
fr. "	640	fr. "	640
Mina Defottan	1 280	Mina Defottan	1 280
Summa	30,080.	Summa	30,080.

Arbeitsallianz
14 Juli.

August.

Oktober.

November.

flif. Lammung	1 200	Gvin. Gollfarn	1 580	Gvin. Gollfarn	1 630
Gvin. Gollfarn	1 380	Jof. Lamm	1 580	Jof. Lamm	1 630
Lind. Lamm	1 380	Jofanna Lamm	1 580	Jofanna Lamm	1 630
Jofanna Lamm	1 380	flif. Lammung	1 580	flif. Lammung	1 630
flif. Lammung	1 380	Jak. Knust	1 580	M. Jak. Knust	1 630
Mary. Knust	1 380	Jak. Spural	1 580	Jak. Spural	1 630
Jak. Spural	1 380	Graf. fjung	1 580	Ant. fjung	1 630
Lammung fjung	1 380	Ant. "	790	flif. fjung	1 630
Ant. "	680	flif. fjung	1 580	Ant. fjung	1 630
Krat. "	1 380	Ant. fjung	1 580	Jak. Knust	1 630
flif. "	680	Jak. Knust	1 580	flif. Mary	1 630
Lammung "	1 380	flif. Mary	1 580	Lamb. "	810
Ant. "	680	Lamb. "	790	Nik. "	810
Jak. Knust	1 380	Nik. "	790	Ant. Gvardalin	1 630
Ant. Gvardalin	1 380	Ant. Gvardalin	1 580	flif. fffting	1 630
M. Mary	1 380	Lammung fffting	1 580	Jof. Mary	1 630
flif. "	680	Jof. Mary	1 580	M. Spural	1 630
Lamb. "	680	M. Spural	1 580	fr. Lammung	1 630
Nik. "	680	fr. Lammung	1 580	fd. "	810
Ant. fffting	1 380	fd. "	790	Lammung Dofottan	1 630
flif. "	680	L. Dofottan	1 580		
Jof. Mary	1 380	Summa	30020	Summa	30140
M. Spural	1 380				
fr. Lammung	1 380				
L. "	680				
M. Dofottan	1 380				
Summa	30140				

December.

Gvin. Gollfarn	1 630	flif. Lammung	1 630	Nik. Mary	810
Jof. Lamm	1 630	Jak. Knust	1 630	Ant. Gvardalin	1 630
Jofanna Lamm	1 630	Jak. Spural	1 630	flif. fffting	1 630
		Ant. fjung	1 630	Jof. Mary	1 630
		flif. fjung	1 630	M. Spural	1 630
		Ant. fjung	1 630	fr. Lammung	1 630
		Jak. Knust	1 630	fd. "	810
		flif. Mary	1 630	M. Dofottan	1 630
		Lamb. "	810	Summa	30140

Schulverzeichnis Februar

März

für Januar 1894

Gymn. Goldfarb	1	630
Jos. Lammert	1	630
Jos. Dünn	1	630
Flis. Lammert	1	630
Jak. Krafft	1	630
Jak. Spreng	1	630
Lehr. Fünig	1	630
Gymn. Fünig	1	630
Lehr. Fünig	1	630
Jak. Dünn	1	630
Flis. März	1	630
L. "		810
Nik. "		810
M. Gerdalin	1	630
Flis. Pfiffing	1	630
Jos. März	1	630
M. Spreng	1	630
Lehr. Spreng	1	630
L. "		810
Leitf. Döbner	1	630
Summa	30	140

Gymn. Goldfarb	1	720
Jos. Lammert	1	720
Flis. Lammert	1	720
Jak. Krafft	1	720
Jak. Spreng	1	720
Graf. Fünig	1	720
Lehr. "		860
Flis. Fünig	1	720
Lehr. Fünig	1	720
Jak. Dünn	1	720
Lehr. März	1	720
Nik. "		860
M. Gerdalin	1	720
Flis. Pfiffing	1	720
Jos. März	1	720
M. Spreng	1	720
Lehr. Spreng	1	720
L. "		860
Leitf. Döbner	1	720
Summa	30	100

Gymn. Goldfarb	1	580
Jos. Lammert	1	580
Flis. Lammert	1	580
Jak. Krafft	1	580
Jos. Spreng	1	580
Graf. Fünig	1	580
Lehr. "		790
Flis. Fünig	1	580
Lehr. Fünig	1	580
Jak. Dünn	1	580
M. Gerdalin	1	580
Lehr. März	1	580
Nik. "		790
Flis. Pfiffing	1	580
Jos. März	1	580
M. Spreng	1	580
Lehr. Spreng	1	580
L. "		790
Leitf. Döbner	1	580
Lehr. Fünig	1	200
M. Spreng	1	200
Summa	30	050

394. April		540
Gymn. Goldfarb	1	540
Jos. Lammert	1	540
Flis. Lammert	1	540
Jak. Krafft	1	540
Jos. "		770
Jos. Spreng	1	540
Graf. Fünig	1	540
Lehr. "		770
Gymn. Fünig	1	540

Lehr. Fünig	1	540
Jos. Dünn	1	540
M. Gerdalin	1	540
Lehr. März	1	540
Nik. "		770
Flis. Pfiffing	1	540
Jos. März	1	540
M. Spreng	1	540
Lehr. Spreng	1	540
L. "		770

Leitf. Döbner	1	540
Lehr. Fünig	1	200
M. Spreng	1	200
Summa	30	120

Schulverzeichnis

Juni

Juli

für den Monat Mai.

Gymn. Goldfuss	1 500	Gymn. Goldfuss	1 560	Gymn. Goldfuss	1 770
Jos. Linnert	1 500	Jos. Linnert	1 560	flif. Linnert	1 770
flif. Linnert	1 500	flif. Linnert	1 560	Gymn. "	890
Gymn. "	750	Gymn. "	780	Kauf. Kraft	1 770
Kauf. Kraft	1 500	Kauf. Kraft	1 560	Jos. "	890
Jos. "	750	Jos. "	780	Jak. Spural	1 770
Jak. Spural	1 500	Jak. Spural	1 560	Unt. füng	1 770
Unt. füng	1 500	Gauf. füng	1 560	flif. füng	1 770
Unt. "	750	Unt. "	780	Unt. füng	1 770
flif. füng	1 500	flif. füng	1 560	Jak. Hing	1 770
Unt. füng	1 500	Unt. füng	1 560	Mina. Guerdlin	1 770
Jak. Hing	1 500	Jak. Hing	1 560	Lu. Merz	1 770
Mina. Guerdlin	1 500	Mina. Guerdlin	1 560	Wik. "	890
Lu. Merz	1 500	Lu. Merz	1 560	flif. fffling	1 770
Wik. "	750	Wik. "	780	Jos. Merz	1 770
flif. fffling	1 500	flif. fffling	1 560	Lu. Spural	1 770
Jos. Merz	1 500	Jos. Merz	1 560	fd. Gungner	1 770
Lu. Spural	1 500	Lu. Spural	1 560	Luolima "	890
fd. Gungner	1 500	fd. Gungner	1 560	Ludwig Duffner	1 770
Luolima "	750	Luolima "	780		
Ludwig Duffner	1 500	Ludwig Duffner	1 560		
Fr. füng	1 200	Fr. füng	1 200		
Gymn. Linnert	1 200				
Summa	30.150.	Summa	30.060.	Summa	30.110.

1895

N ^o	Schulverzeihnis 1 Decbr - 31 Dec	Miltreis	Bemerkungen
1.	Carl May	1 300.	
2.	Nicol May	650.	
2.	Bernh. May	650.	
4.	Anton Eyng	1 300.	Franz Eyng.
5.	Anna d.	650.	
6.	Anton d.	1 300.	Horn Eyng.
7.	Carl d.	650.	
8.	Geotr. d.	1 300.	Heini Eyng.
9.	Bernh. Epting	1 300.	
10.	Wilh. Epting	650.	
11.	Michael Dimel	1 300.	
12.	Theori. d.	650.	
13.	Cath. Reich.	1 300.	
14.	Joh. Reich.	650.	
15.	Jacob Reich.	650.	
16.	Franz Schotten	1 300.	
17.	Heini Lemons	1 300.	x
18.	Joseph Cerdung	1 300.	
19.	Anna Steiner	1 300.	
20.	Josef Kogers	1 300.	zug Jos. Heini
21.	Cath. Wermeling	1 300.	
22.	Matthias Jorack	1 300.	
23.	Franz Jorack	1 300.	Francisc.
24.	Aug. Jores.	1 300.	"
25.	Muri. Goldkorn	1 300.	"
26.	Caroline Fawes.	1 300.	"
27.	Peter Loch.	1 300.	"
28.	Cath. Basing	1 300.	abgegeben an Magister Frankfort.
29.	Cath. Kicken	1 300.	"
		\$ 32 500	
Abrechnung 1/11 - 31/11		40.	
		\$ 32 540	

Abrechnung mit Schule
 Walthers für Walthers
 Hofmann

Januar 1896.

Nr.	Namen	Milreis	Bemerkungen	Nr.	Namen	Milreis	Bemerkung
1.	Carl May	1340.				\$ 32 810.	
2.	Nicol. J ^o	670.		30.	Carol. Feuerer.	2000	abgezogen aus dem Standa. 1896
3.	Bernh. J ^o	670.		31.	Peter Loch.	2000	Standa.
4.	Anton Eying	1340.	Hindert J ^o	32.	Carth. Reichen	1340.	
5.	Anna J ^o	670.	Frank Eying	33.	Wilh. Hartung.	2000	Standa.
6.	Gertr. J ^o	670.				\$ 40 150.	
7.	Anton J ^o	1340.	Hindert J ^o			40.	
8.	Carl J ^o	670.	Hermann Eying			\$ 40 190.	
9.	Gertrud J ^o	1340.	Heint. Eying				
10.	Bernh. Epping	1340.					
11.	Wilh. J ^o	670.					
12.	Michael Damer	1340.					
13.	Thierot J ^o	670.					
14.	Carth. Reich	1340.					
15.	Johan. J ^o	670.					
16.	Jacob J ^o	670.					
17.	Frank Schotten	1340.					
18.	Heint Lemany	670.					
19.	Maria Lemany	1340.					
20.	Josef Werdinger	1340.					
21.	Rosa J ^o	670.					
22.	Anna Heiner.	1340.					
23.	Josef Hoepfer.	2000	Standa.				
24.	Carth. Hartung.	1340.					
25.	Gertrud J ^o	670.					
26.	Mathias Israel	1340.					
27.	Franc. Jose' Luigi	2000.	Standa.				
28.	Aug. Anns	1340.					
29.	Marie Holthaus	2000	Standa.				
		\$ 32 810.					

Übertrag $\frac{1}{12} - \frac{1}{12}$

Subtrag auf fallen.

Mathias Jose' Heint. Reich.
L. J. Anns.

Februar 1896.

No.	Name.	Mikreis	Bemerkung	No.	Name.	Mikreis	Name.
1.	Carl May.	1 300.				\$ 29 250.	
2.	Nicol. May.	650.		30.	José Koopers	2000.	by J. Stimmer.
3.	Bernh May.	650.		31.	Frans. Jriduz.	2000.	Stimmer.
4.	Anton Eynig	1 300.	Kindes des	32.	Mari Holthaus	2000.	do
5.	Anna do	650.	Frans Eynig.	33.	Peter Luch	2000.	do
6.	Gertud do	650.		34.	Wilk. Harkring.	2000.	do
7.	Antoni do	1 300.	Kindes des	35.	Aug. Lemoyji	2000.	do
8.	Carl do	650.	Hermann Eynig.	36.	Frans Engels.	2000.	Stimmer.
9.	Gertud do	1 300.	Luftsch des Herrn Eynig			\$ 43 250.	
10.	Bernh Efftig	1 300.				Wahrsch. 190.	
11.	Wilk do	650.				\$ 43 440	
12.	Michael Sumer	1 300.					Labory in fulten
13.	Thos. do	650.					Wahrsch. 190. Stimmerlich
14.	Kath Rich.	1 300.					Refus.
15.	Johann do	650.					
16.	Jacob do	650.					
17.	Frans Stotten	1 300.					
18.	Heinrich Lemoyji	1 300.					
19.	Minna do	650.					
20.	Joseph Ostenge	1 300.					
21.	Rosa do	650.					
22.	Anna Steiner	1 300.					
23.	Kath. Warmling.	1 300.					
24.	Gert. do	650.					
25.	Mathias Israel	1 300.					
26.	Aug. Jans	1 300.					
27.	Kath. Richer.	1 300.					
28.	Minna Carolina	1 300.					
29.	Kath do	650.					
						\$ 29 250.	

Maerz 1896.

No.	Name.	Milreis	Bemerkung	No.	Name.	Milreis	Bemerkung
1.	Carl May.	1 100.				\$ 24 200.	
2.	Nicol. So 1	550.		30.	Cath. Gardelin	1 100.	
3.	Bernh. So 3	550.		31.	August Bach	1 100.	
4.	Anton Eynig.	1 100.	Himmel	32.	Carolina So 15	550.	Aug. Joseph Heine
5.	Anna So 3	550.	Sub Franz	33.	Jos. Hoepers	2 000.	Patentbuch
6.	Gert. So 4	550.	Eynig.	34.	Frant. Jose. Leuz	2 000.	So
7.	Anton So	1 100.	Himmel sub	35.	Mari. Holtmann	2 000.	So
8.	Carl So 5	550.	Hermann Eynig	36.	Peter Loch	2 000.	So
9.	Gert. Eynig.	1 100.	Erst sub Heint.	37.	Wth. Hentling.	2 000.	So
10.	Bernh. Eynig	1 100.		38.	Aug. Lemoujo	2 000.	1000 gebildete
11.	Wth. So 6	550.		39.	Johann So	2 000.	gebildet
12.	Michael Dumes	1 100.		40.	Francis Engel	2 000.	gebildet
13.	Theod. So 7	550.				\$ 42 950.	
14.	Cath. Koch	1 100.			W. G. Hentling of Feb.	1 90.	
15.	Joh. So 8	550.				\$ 43 1 40.	
16.	Jacob So 9	550.					
17.	Franz Schetter	1 100.					
18.	Alvina So 10	550.					
19.	Heint. Lemoujo	1 100.					
20.	Mima So 11	550.					
21.	Joseph Werdinger	1 100.					
22.	Rosa So 12	550.	Miranda.				
23.	Anna Steiner	1 100.					
24.	Cath. Harming.	1 100.					
25.	Gert. So 13	550.					
26.	Malthias Israel	1 100.					
27.	Aug. Arns.	1 100.					
28.	Katharina Procter	1 100.					
29.	Mima Gardelin	550.					
		\$ 24 200.					

W. G. Hentling of Feb.
 \$ 43 1 40.
 Substanz aufgeben
 Walter Jose. Heiderlich

April 1896.

N ^o .	Name	Mikris.	Bemerkung	N ^o .	Name	Mikris.	Bemerkung.
1.	Carl May	1270.				26 750.	
2.	Nicol D ^o	640.		30.	Aug. Arns.	1270.	
3.	Bernh D ^o	640.		31.	Cath. Picken.	1270.	
4.	Anton Eynq.	1270.	Frank Eynq.	32.	Minna Pordich	1270.	
5.	Anna D ^o	640.		33.	Cath. Pordich	640.	
6.	Carl D ^o	640.		34.	Aug. Bock	1270.	
7.	Anton D ^o	1270.	Herm. Eynq.	35.	Carl D ^o	640.	
8.	Carl D ^o	640.		36.	Josi Kupers.	2000.	Erumbot by Stein
9.	Carl D ^o	1270.	Heim. Eynq.	37.	Frem. jur. Luz	2000.	D ^o
10.	Bernh D ^o	640.		38.	Maria Kellman	2000.	D ^o
11.	Bernh. Eytling	1270.		39.	Peter Lutz	2000.	D ^o
12.	Wih D ^o	640.		40.	Wih. Henning	2000.	D ^o
13.	Michael Dimes.	1270.				143 110.	
14.	Theod. D ^o	640.				Werbungspflanz	110.
15.	Cath. Pich	1270.				143 250.	
16.	Johannes D ^o	640.				Lehrung unvollst.	
17.	Jacob D ^o	640.				Walter Josi Standerli	
18.	Franz Kotten	1270.				Raufent.	
19.	Alvina D ^o	640.					
20.	Haim. Lemoye	1270.					
21.	Minna D ^o	640.					
22.	Joseph Werdinger	1270.					
23.	Fora D ^o	640.	Miranda.				
24.	James D ^o	640.					
25.	Anna Steiner	1270.					
26.	Haim D ^o	640.					
27.	Cath. Wernberg.	1270.					
28.	Cath. D ^o	640.					
29.	Math. Jorad	1270.					
		26 750.					

x

Mar. 1896.

No.	Name	Milreis	Bemerkung	No.	Name	Milreis	Bemerkung
1.	Carl May	1 120.				\$ 23 520.	
2.	Mich. J ^o	560.		30.	Aug. Arns	1 120.	
3.	Bernh. J ^o	560.		31.	Kath. Reiken	1 120.	
4.	Anton Eyrng.	1 120.	Dindant	32.	Minna Gardlin	1 120.	
5.	Anna J ^o	560.		33.	Kath. J ^o	560.	
6.	Bertrand J ^o	560.	Eyrng.	34.	Aug. Bach	1 120.	
7.	Anton J ^o	1 120.	Hermann	35.	Carol J ^o	560.	
8.	Carl J ^o	560.	Eyrng.	36.	Jos. Hegeus	2 000	by Sp...
9.	Bertrand J ^o	1 120.	Herrn.	37.	Jos. Lutz	2 000	"
10.	Bernh. J ^o	560.	Eyrng.	38.	Mari Wilhams	2 000.	"
11.	Bernh. Eyrng	1 120.		39.	Peter Loch	2 000.	"
12.	Math. J ^o	560.		40.	H. H. Wendling	2 000.	"
13.	Mich. Dimes	1 120.		41.	Johan Lemoye	2 000.	"
14.	Theod. J ^o	560.		42.	Als. Schmitt	2 000.	"
15.	Kath. Bach	1 120.				\$ 43 120.	
16.	Joh. J ^o	560.			Wienbergstr.	250	
17.	Jacob J ^o	560.				\$ 43 370.	
18.	Franz Schotten	1 120.			Ludwig w. f. l. m.		
19.	Minna J ^o	560.			Walter Jos. Wunderlich		
20.	Heinr. Lemoye	1 120.					
21.	Minna J ^o	560.					
22.	Joseph Werdunge	1 120.					
23.	Rosa J ^o	560.	Miranda.				
24.	Johan. J ^o	560.					
25.	Anna Steiner	1 120.					
26.	Heinr. J ^o	560.					
27.	Kath. Hermling	1 120.					
28.	Bert. J ^o	560.					
29.	Math. Israel	1 120.					
		\$ 23 520.					

June 1896.

No.	Name	Militar	Bemerkung	No.	Name	Militar	Bemerkung	
1.	Carl May	1 120.				\$ 23 520		
2.	Stiel J ^o	560.		30.	Jug. Arns	1 120.		
3.	Bernh J ^o	560.		31.	Carl Picken	1 120.		
4.	Anton Egnog	1 120.	} Kinder des Frank Egnog.	32.	Maria S. Sch	1 120.		
5.	Anna J ^o	560.		33.	Carl J ^o	560.		
6.	Carl J ^o	560.		34.	Jug. Bach	1 120.		
7.	Anton J ^o	1 120.	} Herm. Egnog.	35.	Carl J ^o	560.		
8.	Carl J ^o	560.		36.	Jug. Hoepfer	2 000.	Samml. by Steins.	
9.	Carl J ^o	1 120.	} Helm. Egnog.	37.	Jug. Luig	2 000.	J ^o	
10.	Bernh J ^o	560.		38.	Maria Holthaus	12 000.	J ^o	
11.	Bernh Egnog	1 120.	} Helm. Egnog.	39.	Peter Lorch	2 000.	J ^o	
12.	Hilf J ^o	560.		40.	Wilh. Witting	2 000.	J ^o	
13.	Mich. Dinius	1 120.		41.	Jug. Lemoyne	2 000.	J ^o	
14.	Ther J ^o	560.		42.	Elis. Schmitt	2 000.	J ^o	
15.	Carl. Beck	1 120.				\$ 43 120		
16.	Joh. J ^o	560.			Wend. May	370.		
17.	Carl J ^o	560.				\$ 43 490		
18.	Frank Schottin	1 120.					Samml. unvollst.	
19.	Alwin J ^o	560.					Walthers von Kumbach	
20.	Jug. Lemoyne	1 120.					E. Egnog	
21.	Maria J ^o	560.						
22.	Joseph Winding	1 120.						
23.	Rosa J ^o	560.	} Minerva.					
24.	Joh. J ^o	560.						
25.	Anna Heiser	1 120.						
26.	Helm. J ^o	560.						
27.	Carl Warming	1 120.						
28.	Carl J ^o	560.						
29.	Math. Israel	1 120.						
		\$ 23 520.						

Carl May
 Walthers von Kumbach
 E. Egnog
 Joseph Winding
 Catharina Beck
 Mathias Israel
 Maria Holthausen
 Anton Egnog, Fore' Luig,
 die drei unvollst. sind ungen.
 unvollst. sind ungen.
 die beiden letzten sind ungen.
 E. Egnog

July 1896.

No.	Name	Milber.	Bemerkung	No.	Name	Milber.	Bemerkung
1.	Carl May	1300.				\$ 29 250	
2.	Nicol. May	650.		31.	Jug Bach	1300	
3.	Bernh. May	650		32.	Carl Bach	650.	
4.	Anna Eyang	650	Jung Eyang	33.	Jari Hojers	+ 2000	by printing Dramen
5.	Gerh. Eyang	1300.		34.	Peter Loch.	2000	"
6.	Anton Eyang	1300.	Herm. Eyang	35.	W. H. Harting	2000	"
7.	Carl Eyang	650.		36.	Joh. Lemoye	2000	"
8.	Gerh. Eyang	1300	Herr. Eyang	37.	Elisab. Smith	2000	"
9.	Bernh. "	650.		38.	Maria Roggen	2000	"
10.	Bernh. Efting	1300.				\$ 13 200	
11.	Hilb. "	650.			Wally Juni	490	
12.	Mist. Junus	1300.				\$ 43 690	
13.	Theod. "	650.					
14.	Joh. Koch.	1300					
15.	Jacob "	650					
16.	Frank Schotten	1300					
17.	Alvina "	650.					
18.	Herr. Lemoye	1300.					
19.	Minna "	650.					
20.	Josq. Verdug	1300.					
21.	Rosa "	650.	Missanda				
22.	Joh. "	650.					
23.	Anna Steiner	1300.					
24.	Herr. "	650.					
25.	Carl Harting	1300.					
26.	Gerh. "	650.					
27.	Jug Strus	1300.					
28.	Carl Pickert	1300.					
29.	Minna Garde	1300					
30.	Carl "	650					

\$ 29. 250.

Salvory unvollene
Walter Herr. Wundert
Lassen

Jo man lassen die Jya

Katharina Richter
Maria Roggenroth
Linda Roggenroth

42 600

August 1896.

No.	Name	Mittels.	Bemerkung	No.	Name	Mittels	Bemerkung.
1.	Carl May	1580.				\$ 33 970.	
2.	Wool d ^r	790.		29.	Peter Lach	2000.	Stammb.
3.	Burch d ^r	790.		30.	W. H. Hunking	2000.	d ^r
4.	Anna Eyz	1580.	Frank	31.	J. H. Lemong	2000.	d ^r
5.	Gertrud d ^r	790.	Eyng.	32.	J. H. Burkhauser	2000.	d ^r
6.	Anton d ^r	1580.	Herrmann			\$ 41 970.	
7.	Carl d ^r	790.	Eyng.		W. H. Hunking	690.	
8.	Gertrud d ^r	1580.	Heinrich			\$ 42 660.	
9.	Bertha d ^r	790.	Eyng.				
10.	Burch. Efftling	1580.					Leistung unvollständig
11.	W. H. d ^r	790.					W. H. Hunking d ^r Handarbeit.
12.	W. H. d ^r	1580.					Lager
13.	Joh. d ^r	1580.					
14.	Jacob Buech	790.					Leistung unvollständig, Bedarf an Geld
15.	Franz Sittler	1580.					Leistung unvollständig.
16.	Alina d ^r	790.					G. S. W.
17.	Hein. Lemong	1580.					
18.	Joseph Werdung	1580.					
19.	Rosa Miranda	790.					
20.	Joh. d ^r	790.					
21.	Anne Steiner	1580.					
22.	Kath. Wernling	1580.					
23.	Gust. d ^r	790.					
24.	Aug. Arns	1580.					
25.	Maria Gardelin	1580.					
26.	Kath. d ^r	790.					
27.	Aug. Bach	1580.					
28.	Carl d ^r	790.					
						\$ 33 970.	

September 1896.

No.	Name	Milreis.	Bemerkung	No.	Name	Milreis.	Bemerkung
1.	Carl May	1360.		29.		920.	
2.	Wirt Do	680.		30.	Peter Luch	2000.	Saranda,
3.	Birch Do	680.		31.	Wilk Hentzing	2000.	Do
4.	Anna Gung	1360.	Fwar Gung.	32.	Joh Lemouji	2000.	Do
5.	Gerst. Gung	680.			33.	José Birkhaime	2000.
6.	Anton Do	1360.	Jom Gung.	34.	Anna Haewoth	2000.	Do
7.	Carl Do	680.			35.	Franz J. Luch	2000.
8.	Gerst. Do	1360.	Heim Gung	\$ 41 920.			
9.	Bertha Do	680.			Dieser postet sich gegenwärtig Monat:		
10.	Bernh. Gung	1360.		0, 340.			
11.	Wilk Do	680.		von diesem Monat 1, 080.			
12.	Mitt. Dümer	1360.		<u>1, 420.</u>			
13.	Joh Ruch	1360.		zu geringig herausgab.			
14.	Farb Do	680.		Lohnung resp. keine			
15.	Franz Schotten	1360.		Wetter für Wind...			
16.	Alvina Do	680.		Dieser			
17.	Heim Lemouji	1360.					
18.	Mina Do	680.					
19.	Joseph Pörsing	1360.					
20.	Bera Miranda	680.	Auswändige.	Viele durch Nichtzahlung gegen Lafagean des Gg. la abgefallen			
21.	Joh. Miranda.	680.					
22.	Anna Heimer.	1360.					
23.	Cath. Hentzing	680.					
24.	Gerst. Do	1360.					
25.	Aug Arns	1360.					
26.	Mima Partelin	1360.					
27.	Cath Do	680.					
28.	Carol. Baich	1360.					
29.	Aug Do	680.					
		\$ 29 920.					

October 1896.

No.	Name	Mittel.	Bemerkung.	No.	Name.	Mittel.	Bemerkung.
1.	Carl May	1 080.					
2.	Nicol J.	540.		30.	Math. Gerdlin	540.	
3.	Burp. J.	540.		31.	Aug. Bock	1 080.	
4.	Anna Cyng	1 080.	} Frank Cyng.	32.	Carst J.	540.	} by Hinner Timmer.
5.	Gust. J.	540.		33.	Jos. Hojers	2 000.	
6.	Anton J.	1 080.	} Herm Cyng.	34.	Peter Lech	2 000.	J.
7.	Carl J.	540.		35.	Hil. Kutting	2 000.	J.
8.	Maria J.	540.	} Hinnerit	36.	Joh. Lemoyi	2 000.	J.
9.	Gust J.	1 080.		37.	Lisb. Schmitt	2 000.	J.
10.	Bernhard J.	540.	} Cyng.	38.	Franz J. J. Lutz	2 000.	J.
11.	Bert. Elting.	1 080.		39.	Joh. Beckhaus	2 000.	J.
12.	Hil. Elting.	540.		40.	Anna J. J. J.	2 000.	J.
13.	Wich. J. J.	1 080.					
14.	Ther. J.	540.					
15.	Jacob J.	1 080.					
16.	Joh. J.	540.					
17.	Franz Schotten	1 080.					
18.	Alvina J.	540.					
19.	Hil. Lemoyi	1 080.					
20.	Mina J.	540.					
21.	Jos. J. J.	1 080.					
22.	Rosa Miranda	540.	} by J. J. J.				
23.	Joh. J.	540.					
24.	Anna Hinner.	1 080.					
25.	Hil. J.	540.					
26.	Math. Kutting	1 080.					
27.	Gust J.	540.					
28.	Aug. J.	1 080.					
29.	Mina Gerdlin	1 080.					
\$ 43. 380.							
<p>Hinnerit Hinner zu opening Hinnerfund. \$ 1. 420. Hinner Hinner zu opening. 380. Hinner \$ 1. 040</p>							
<p>Hinner Hinner Hinner Hinner Hinner Hinner Hinner Hinner Hinner Hinner Hinner Hinner Hinner Hinner Hinner</p>							
<p>Hinner Hinner Hinner Hinner Hinner Hinner Hinner Hinner Hinner Hinner Hinner Hinner Hinner Hinner Hinner</p>							
<p>Hinner Hinner Hinner Hinner Hinner Hinner Hinner Hinner Hinner Hinner Hinner Hinner Hinner Hinner Hinner</p>							

November 1896.

Nr.	Name	Milreis	Bemerkung	Nr.	Name	Milreis	Bemerkung
1.	Carl May	780.				\$ 16 770.	
2.	Mirl So	390.		30.	Kath. Carlolin	390.	
3.	Bernh So	390.		31.	Aug. Baith	780.	
4.	Anna Gung	780.	Frank Gung	32.	Carol So	390.	
5.	Carl So	390.		33.	Anna Hoepfuss	780.	
6.	Anton So	780.	Hermann Gung.	34.	Peter Loch	1 000.	Inventur So by Maria
7.	Carl So	390.		35.	Jos. Hoepfuss	1 000.	
8.	Maria So	390.	Hein. Gung.	36.	Wilk. Winkling	1 000.	So
9.	Gertrud So	780.		37.	Joh. Lemonsjo	1 000.	So
10.	Bernhard So	390.	38.	W. Birkhauser	1 000.	So	
11.	Bernh. Gfiting	780.		39.	Jacob Herz	1 000.	So
12.	Wilk. So	390.		40.	Anna Janderth	1 000.	So
13.	Michael Limes	780.		<u>\$ 26 110.</u>			
14.	Theod. So	390.		Disput. Wundt ge. Spiel \$ 1. 110.			
15.	Jacob Fuchs	780.		Aug. u. Septemb. ge. Spiel " 1. 040.			
16.	Johan So	390.		bleibt ge. Spiel \$ 0. 070.			
17.	Frank Schottler	780.		Lohrey w. f. l. h. u. Halber Jos. Wundtli L. f. u.			
18.	Maria So	390.					
19.	Hein. Lemonsjo	780.	x				
20.	Miana So	390.					
21.	Jos. Oberdunge	780.					
22.	Rosa Miranda	390.	by Oberdunge				
23.	Joh. So	390.					
24.	Anna Steiner	780.					
25.	Hein. Steiner	390.					
26.	Kath. Warming	780.					
27.	Carl So	390.					
28.	Aug. Anis	780.					
29.	Miana Carlolin	780.					
		<u>\$ 16 770.</u>					

December 1896

№	Name	Milreis	Bemerkung	№	Name	Milreis	Bemerkung
						15.540	
1	Carl May	740		30	Cath Gardlin	740	
2	Nicol Do	370		31	Aug Bach	740	
3	Bernh Do	370		32	Carl Do	370	
4	Anna Lyng	740	Frans Lyng	33	Anna Hoepers	740	
5	Gert Do	370		34	Peter Loch	1.000	Famymmt versteinet
6	Anton Do	740	Herrmann	35	Jose Hoepers	1.000	
7	Carl Do	370	Lyng	36	Wilh Wentz	1.000	
8	Maria Do	370		37	Joh Lemongjo	1.000	
9	Gertrud Do	740	Hein Lyng	38	Jacob Kurze	1.000	
10	Bernh Do	370		39	Johan Beckha	1.000	
11	Bernh Gfisting	740		40	Anna Haveng	1.000	
12	Wilh Do	370				25 130	
13	Michael Dumes	740				70	
14	Theod Do	370				25 200	
15	Jacob Reich	740					
16	Johan Do	370					
17	Franz Schotten	740					
18	Alvina Do	370					
19	Heinr Lemongjo	740	x				
20	Minna Do	370					
21	Jose Caerdenge	740					
22	Ros Miranda	370	bez Caerdenge				
23	Johan Do	370					
24	Anna Steiner	740					
25	Heinr Steiner	370					
26	Cath Warmly	740					
27	Gert Do	370					
28	August Arms	740					
29	Minna Gadel	370					
		15 540					

Leitung wfa Chanc
 Walter Just Wunderlich

24
Januar 1897

Nr	Name	Milreis	Bemerkung	Nr	Name	Milreis	Bemerkung
1	Carl May	640		30	Minna Lind	320	
2	Nicol d=	320		31	Cath d=	640	
3	Bernh d=	320		32	August Bad	640	
4	Anna Eynig	640	Frank Eynig	33	Carl d=	320	
5	Gert d=	320		34	Anna Köper	640	
6	Anton d=	640	Hermann	35	Peter Loch	1000	Fürmmer ber Steiner
7	Carl d=	320	Eynig	36	Jose Köper	1000	d=
8	Maria d=	320		37	Wilh Wentz	1000	d=
9	Gert d=	640	Heinr Eynig	38	Joh Beckhäuser	1000	d=
10	Bernh d=	320		39	Jacob Kurz	1000	d=
11	Berk Effting	640		40	Joh Lemmonji	1000	d=
12	Wilh d=	320		41	Anna Haven	1000	d=
13	Michael Dümes	640		42	Heinr Berkenbrock	1000	d=
14	Theod d=	320		43	Ewald Vanderg	1000	d=
15	Jacob Rech	640				25000	
16	Johan d=	320				200	
17	Frank Schotten	640				25200	
18	Alvina d=	320					Schrey auf alben
19	Heinr Lemmonji	640					Walter Eric Munderloh
20	Minna d=	320					
21	Jose Oederenge	640					
22	Rosa Miranda	320					
23	Joh d=	320					
24	Anna Steiner	640					
25	Heinr Steiner	320					
26	Cath Warmly	640					
27	Gert d=	320					
28	Hubert d=	320					
29	Augustus	640					
		13.440					

Monat April 1897.

Nr.	Name	Milreis	Bemerkung	Nr.	Name	Milreis	Bemerkung
1	Carl May	600					
2	Kool May	300					
3	Bernh d ^o	300		30	Cath Gardelin	300	
4	Anna d ^o	300		31	Cath Warmling	600	
5	Kerner d ^o	600	Math May	32	Gertr d ^o	300	
6	Anna Eyrng	600	Franz	33	Hub d ^o	300	
7	Gertr d ^o	300	Eyrng	34	August Bach	600	
8	Regina d ^o	300		35	Carol d ^o	300	
9	Anton d ^o	600	Hermann	36	Anna Hoepers	600	
10	Carl d ^o	300	Eyrng	37	Philipp Israel	600	
11	Maria d ^o	300		38	Peter Loch	1 000	Summe
12	Gertr d ^o	600	Heinr Eyrng	39	Jose Hoepers	1 000	"
13	Berh d ^o	300		40	Wilh. Ventring	1 000	"
14	Bernh Efftig	600		41	Joh. Beckhäuser	1 000	"
15	Wilh d ^o	300		42	Joh Lemorjo	1 000	"
16	Michael Limes	600		43	Anna Haveroth	1 000	"
17	Theod d ^o	300		44	Heinr Berkenb.	1 000	"
18	Johann Beck	600		45	Ewald Vanderling	1 000	"
19	Jacob d ^o	600		46	Theod Willerman	1 000	"
20	Franz Schotten	600		47	Bernh Joaquin	1 000	"
21	Alvina d ^o	300		48	Maria Haveroth	1 000	"
22	Heinr Lemorjo	600	x	49	Alvina Laurent	1 000	" x
23	Minna d ^o	300		50	Lisa d ^o	1 000	"
24	Jos Odersenge	600		51	Manuel Fortung	1 000	"
25	Rosa Heligand	300	by Odersenge	52	Cath Willerman	1 000	"
26	Joh d ^o	300				30 900.	
27	Anna Heiner	600				1. 25 000	
28	Heinr d ^o	300				5 900	
29	Minna Gardig	600				6 800	
		12 300				12 700	

Erhalten von Max
 Walther Forstmeister

Monat Mai 1897

N ^o	Name	Milreis	Bemerkung	N ^o	Name	Milreis	Bemerkung
1	Carl May	600 ³⁸⁰				7980	
2	Nicol May	300 ¹⁹⁰		30	Cath Karmeling	600 ³⁸⁰	+
3	Bernh May	300 ¹⁹⁰		31	Gert J ^a	300 ¹⁹⁰	
4	Anne s ^a	300 ¹⁹⁰		32	Hul J ^a	300 ³⁸⁰	
5	Herner s ^a	600 ³⁸⁰		33	August Paak	600 ¹⁹⁰	+
6	Anna Eying	600 ³⁸⁰	+ Frank	34	Carol J ^a	300 ³⁸⁰	+
7	Gert J ^a	300 ¹⁹⁰	Eying	35	Anna Koepers	600 ³⁸⁰	+
8	Regina J ^a	300 ¹⁹⁰		36	Philipp Israel	600 ³⁸⁰	
9	Anton J ^a	600 ³⁸⁰	Herman	37	Peter Loch	1000	fromm
10	Carl J ^a	300 ¹⁹⁰	Eying	38	Jos Koepers	1000	by Stein
11	Maria J ^a	300 ¹⁹⁰	Heinrich	39	Wilh Kensing	1000	"
12	Gert J ^a	600 ³⁸⁰	+ Eying	40	Joh Bauhäuser	1000	"
13	Berh J ^a	300 ¹⁹⁰		41	Joh Lemonjo	1000	"
14	Bernh Eftling	600 ³⁸⁰	+	42	Anna Kaveroth	1000	"
15	Wilh Eftling	300 ¹⁹⁰		43	Heinr Berkenby	1000	"
16	Michael Dimes	600 ³⁸⁰		44	Ewalo Vanderling	1000	"
17	Theod J ^a	300 ¹⁹⁰		45	Theod Hillermann	1000	"
18	Jacob Rich	600 ³⁸⁰		46	Cath J ^a	11000	"
19	Franz Schotten	600 ³⁸⁰		47	Bernh Joaquin	1000	"
20	Alvina J ^a	300 ¹⁹⁰		48	Maria Kaveroth	1000	"
21	Heinr Lemonjo	600 ³⁸⁰		49	Alvina Loret	1000	"
22	Minna J ^a	300 ¹⁹⁰		50	Lisa J ^a	1000	"
23	Jos Coerdenge	600 ³⁸⁰		51	Manoel Fortu	1000	+
24	Rosa Miranda	300 ¹⁹⁰	by Coerdenge			25 070	
25	Joh J ^a	300 ¹⁹⁰				12700	
26	Anna Steiner	600 ³⁸⁰				\$37770	
27	Heinr J ^a	300 ¹⁹⁰				25 070	
28	Minna Lard	600 ³⁸⁰				\$12770	
29	Cath J ^a	300 ¹⁹⁰					
		7980					

Aufsumme von 25. 5. 1897
 in der Bernhards Karmeling 2. 970.
 12. 440
 9 1800
 2. 970.
 Subsumme von 25. 5. 1897
 Walter G. ...

Monat Juni 1897.

No	Name	Mitreis	Bemerkung	No	Name	Mitreis	Bemerkung
1	Carl May	380				7 980	
2	Paul May	190		30	Cath Warmling	380	
3	Bernh May	190		31	Gerts D ^r	190	
4	Anna D ^r	190		32	Hubert D ^r	190	
5	Herrn D ^r	380	Math May	33	August Bach	380	
6	Anna Eyng	380	Franz	34	Card D ^r	190	
7	Gert D ^r	190	Eyng	35	Anna Hoepres	380	
8	Regina D ^r	190		36	Philipp Israel	380	
9	Anton D ^r	380	Herman	37	Peter Loch	1 000	Summen
10	Carl D ^r	190	Eyng	38	Jose Hoepers	1 000	by Steiner
11	Maria D ^r	190		39	Wilh Kensing	1 000	"
12	Gert D ^r	380	Heinrich	40	Joh Beckhäuser	1 000	"
13	Berth D ^r	190	Eyng	41	Joh Lemoyr	1 000	"
14	Bernh Efftig	380		42	Anna Haveroth	1 000	"
15	Wilh Efftig	190		43	Heinr Berkenburg	1 000	"
16	Michael Limes	380		44	Ewald Vanderlinde	1 000	"
17	Theod D ^r	190		45	Theod Willerman	1 000	"
18	Jacob Beck	380		46	Cath D ^r	1 000	"
19	Franz Schotten	380		47	Bernh Joaquin	1 000	"
20	Alvina D ^r	190		48	Maria Haveroth	1 000	"
21	Heinr Lemoyr	380		49	Alvina Laurent	1 000	" X
22	Minna D ^r	190		50	Lisa D ^r	1 000	"
23	Jose Oerdenge	380		51	Regina Rodias	1 000	"
24	Rosa Miranda	190	by Oerdenge	52	Manoel Fortunat	1 000	"
25	Joh D ^r	190				26 070	
26	Anna Steiner	380					
27	Heinr D ^r	190					
28	Minna Carolin	380					
29	Cath D ^r	190					
		7 980					

August Bach
Carolina Bach.

Summen
29 040 29.040
für welche Summe die Pupile:
Gert D^r Eyng, Anna Eyng, Catharina Warmling,
Bernhard Efftig, Manoel Fortunat.
Auftrag des Herrn
August Bach

Monat Juli 1897

Nr	Name	Milreis	Bemerkung	Nr	Name	Milreis	Bemerkung
1	Carl May	440.	x			9 680.	
2	Nicol Do	220.		30	Philipp Israel	440.	
3	Bernh Do	220.		31	Peter Loch	1 000.	Summe
4	Anna Do	220.		32	José Hoepers	1 000.	by Steiner
5	Kerner May	440.	Mathus May	33	Wilh. Kensing	1 000.	Summe
6	Gertrud Cyn	440.	Franz	34	Joh. Buchhäuser	1 000.	"
7	Regina Do	220.	Cyn	35	Joh Lemonjo	1 000.	"
8	Anton Do	440.	Hermann	36	Anna Haveroth	1 000.	"
9	Carl Do	220.	Cyn	37	Heinr Berkenbr	1 000.	"
10	Maria Do	220.		38	Ewald Vanderling	1 000.	"
11	Bernh Do	440.	Heinr Cyn	39	Teod. Willeman	1 000.	"
12	Wilhelm Effting	440.		40	Cath Do	1 000.	"
13	Michael Dumes	440.		41	Bernh Joaguim	1 000.	x
14	Theodor Dumes	220.		42	Maria Haveroth	1 000.	"
15	Jacob Reich	440.		43	Alvina Laurel	1 000.	x
16	Franz Schotten	440.		44	Lisa Do	1 000.	"
17	Alvina Do	220.		45	Regina Rodias	1 000.	"
18	Heinr Lemonjo	440.	x			25 120.	
19	Minna Do	220.				4 040	
20	José Oerdenger	440.			Winnberg Juni	29 160	
21	Rosa Miranda	220.	by Oerdenger				
22	Joao Do	220.					
23	Anna Steiner	440.					
24	Heinr Steiner	220.					
25	Minna Garadim	440.					
26	Catharina Do	220.					
27	Gert Harmling	440.					
28	Hubert Do	220.					
29	Anna Hoepers	440.					
		9 680.					

Winnberg Juni
 29 160
 Rep. Luffa im Df. B.
 Bernhard Joaguim.
 Zahlung auf den
 Kath. Jos. Haveroth
 Leipzig.

S

Monat August 1897.

N ^o	Name	Milreis	Bemerkung	N ^o	Name	Milreis	Bemerkung
1	Nicol. Maij.	520				11.180	
2	Bernh. d ^o	260		30	Peter Loch	1000	Finnen
3	Anna d ^o	260		31	Jose Hoepers	1000	
4	Werner Maij.	520	Mathellag	32	Wilh. Wensing	1000	
5	Gertrud Eyng	520	Frant	33	Joh. Beckhaus	1000	
6	Pegina d ^o	260	Eyng.	34	Joh Lemonj ^o	1000	
7	Anton d ^o	520	Hermann	35	Anna Harvotter	1000	
8	Carl d ^o	260	Eyng.	36	Heinr. Buchenbr ^o	1000	
9	Maria d ^o	260		37	Ewald Tancelind	1000	
10	Bernh d ^o	520	Heinr Eyng	38	Theod Willermann	1000	
11	Wilhelm Effting	520		39	Cath. d ^o	1000	
12	Michael Lumes	520		40	Maria Harvotter	1000	
13	Theodor Lumes	260		41	Jacob Kütge	1000	
14	Jacob Rech.	520		42	Cath. d ^o	1000	
15	Frant Schotten	520		43	Pegina Kovics	1000	
16	Mina d ^o	260		44		25,180	
17	Heinr Lemonj ^o	520			Ulrichs Juli	4160	
18	Minna d ^o	260			So. August d. P. P. P.		
19	Jose Verdinge	520			Carl May	29340	erl. d. H.
20	Rosa Mirania	260	by. Verdinge		Anna Hoepers	25000	114.
21	Joao d ^o	260			Bernh. Hoepers		
22	Anna Steiner	520				4.340	
23	Heinr d ^o	260					
24	Minna Gardint	520					
25	Catharina d ^o	260					
26	Gertrud Warling	520					
27	Hubert Warling	260					
28	Anna Hoepers						
29	Philipp Israel	520					
		11.180					

+
 So. August d. P. P. P.
 Carl May 29340
 Anna Hoepers 25000
 Bernh. Hoepers
 4.340
 Leberung auf Jahre: 11.180
 11.180

Monat September 1897

Nr	Name	Milbr.	Kornschub	Nr	Name	Milbr.	Kornschub
1	Nicol. Mayj.	520		30	Josi Hoepers.	1 000	Finan
2	Bernh. d ^e	260		31	Wilh. Wensing.	1 000	by. Ha
3	Anna d ^e	260		32	Joh. Beckhauer	1 000	" "
4	Minnu Mayj.	520	Math. Mayj.	33	Joh. Simonj ^o	1 000	" "
5	Gertrud Eijng.	520	Franz	34	Anna Haveroth	1 000	" "
6	Regina Eijng.	260	Eijng	35	Heinr. Berkenb.	1 000	" "
7	Anton d ^e +	520	Hermann	36	Ewald Vandelim	1 000	" "
8	Carl d ^e	260	Eijng.	37	Theod. Willemann	1 000	" "
9	Maria d ^e	260		38	Cath d ^e x	1 000	" "
10	Bernh. d ^e	520	Heinr. Eijng.	39	Maria Haveroth	1 000	" "
11	Wilh. Effking	520		40	Jacob Kütge.	1 000	" "
12	Michael Düms.	520		41	Cath. d ^e	1 000	" "
13	Theodor Düms.	260		42	Regina Procos.	1 000	" "
14	Jacob Puch	520				25.180.	
15	Franz Schotten	520		43	Lisa Sauret	1 000	
16	Alvina d ^e	260		44	Alvina d ^e	1 000	x
17	Heinr. Simonj ^o	520	x			27.180	
18	Minnu d ^e	260				4 340	
19	Josi Caroenge	520				31 520	
20	Rosa Miranda +	260	by Caroenge.			ab 25 000	
21	Jos. d ^e	260				\$ 6 520	
22	Anna Heinr.	520					
23	Heinr. d ^e	260					
24	Minna Gurij.	520					
25	Cath. Garcelin	260					
26	Cert. Warrking	520					
27	Hubert d ^e	260					
28	Philipp Israel	520					
29	Peter Loch.	1 000	Finan by. Heinr.				
		12.180					

Ulrich Ludwig v. d. Hagen
 ab
 \$ 6 520
 Lehmann v. d. Hagen
 Walter v. d. Hagen
 So uns lassen im Fiskus
 Rosa Miranda.
 Peter Loch.
 Anna Haveroth.
 Catharina Willemann
 Maria Haveroth.

Monat. Dezember 1897.

No.	Name	Melreis.	Bemerkung	Name.	Melreis.	Bemerkung
	Nicolaus Eijng.	840			19.220.	
	Bernh. J ^o	420		30 Joh. Beckhüser	1 000	
	Anna J ^o	420		31 Joh. Lemanjä	1 000	
	Werner J ^o	840		32 Heinz Berkenhoff	1 000	
5	Gertrud Eijng.	840	Franz Eijng.	33 Oswald Vandenberg	1 000	
6	Regina J ^o	420		34 Theodor Willems	1 000	
7	Anton J ^o	840	Herm. Eijng.	35 Gabriel Westrup	1 000	
8	Carl J ^o	420				25.220.
9	Maria J ^o	420 840			ab. 25.000	
0	Bernh. J ^o	840	Heim. Eijng.		11.220.	
1	Herman. Eijng.	840		Umschlag. sp. stov.	7.900.	
2	Michael Lünnes	420			8.120	
3	Theodor J ^o	840				
4	Jacob Rich.	840				
5	Franz Schetton	420				
6	Alvina J ^o	840				
7	Heinrich Lemanjä	840	X			
8	Minna J ^o	420				
9	José Verdenge	840				
0	José Miranda.	420	beg. Verdenge			
1	Anna Skinner.	840				
2	Heinz J ^o	420				
3	Minna Gardelin	840				
4	Catha. J ^o	420				
5	Gertrud Warming	840				
6	Hubert J ^o	420				
7	Mathias J ^o	420				
8	José Haggers.	1 000	beg. Skinner			
9	Wilhelm Wensing	1 000	Fürmann			
		19.220				

Leistung auf alle
 Pächter für Winterk
 abgem.

sp. ungeschlossen die Pächter.
 Jacob Kütze.
 Katharina Kütze.

Monat November 1897.

N ^o	Name	Mitris	Bemerkung	N ^o	Name	Mitris	Bemerkung
1	Reclun Mayj	660				15,190	
2	Bernh. Mayj	330		30	Wlth. Kensing	1,000	Stamm
3	Anna Mayj	330		31	Joh. Beckhäuser	1,000	
4	Werner Mayj	660		32	Joh. Simonje	1,000	
5	Gertrud Eying	660	Frank Eying	33	Herrn. Berkenbrög	1,000	
6	Regina d ^e	330		34	Uwalo Vandersling	1,000	
7	Anton Eying	660	Herm Eying	35	Theodor Velleman	1,000	
8	Carl d ^e	330		36	Jacob Kütge	1,000	✓
9	Maria d ^e	330		37	Cath. d ^e	1,000	✓
10	Bernh. Eying	660	Lini. Eying	38	Lisa Lauvet	1,000	✓
11	Herman Effting	660		39	Alvina d ^e	1,000	✓ X
12	Michael Fümeg	660		40	Gabriel Vestrup	1,000	
13	Theodor Fümeg	330				26,190	
14	Jacob Fick	660				ab. 25,000	
15	Franz Scholtz	660				1,190	
16	Alvina d ^e	330			Uebertrag. 4. Oktober.	6,710	
17	Herrn. Simonje	660	X			1,900	
18	Minna d ^e	330					
19	José Vöränge	660					
20	José Miranda	330	beg. Vöränge				
21	Anna Steiner	660					
22	Herrn. d ^e	330					
23	Minna Garadin	660					
24	Cath. Garadin	330					
25	Gertr. Harmling	660					
26	Hubert d ^e	330					
27	Matthias d ^e	330					
28	Philipp Israel	660					
29	José Hoepers	1,000	beg. Steiner				
		15,190					

Salvay unjellen
 Walter Josef Kuncel
 Kapran

Sp. unjellst im Dfntn
 José Vöränge
 Lisa Lauvet
 Alvina Lauvet
 Philippina Israel

Monat Dezember 1897.

N ^o	Name	Melreis	Bemerkung	Name	Melreis	Bemerkung	
1	Nicolaus Bloßj.	840			19.220.		
2	Bernh. J ^o	420		30 Joh. Beckhäuser	1 000		
3	Anna J ^o	420		31 Joh. Lemanz	1 000		
4	Werner J ^o	840		32 Heinz Berckhoff	1 000		
5	Gertrud Eying	840	Frang Eying	33 Geralt Vandelin	1 000		
6	Regina J ^o	420		34 Theodor Willem	1 000		
7	Anton J ^o	840	Herrn. Eying	35 Gabriel Westrup	1 000		
8	Carl J ^o	420				25.220.	
9	Maria J ^o	420 440				ab 25.100	
10	Bernh. J ^o	840	Heim. Eying			11.220.	
11	Herman. Effling	840		Ulnsburg. u. Stov.	1.900.		
12	Michael Limes	420			8.120		
13	Theodor J ^o	840					
14	Jacob Koch.	840					
15	Franz Schotten	420					
16	Mirina J ^o	840					
17	Heinrich Lemanz	840					
18	Minna J ^o	420					
19	José Veerdenge	840					
20	José Miranda.	420	zug Veerdenge				
21	Anna Steiner.	840					
22	Heinr. J ^o	420					
23	Minna Gardelin	840					
24	Catha. J ^o	420					
25	Gertrud Warming	840					
26	Hubert J ^o	420					
27	Matthias J ^o	420					
28	José Haqers.	1 000	zug Steiner				
29	Wilhelm Wensing	1 000	Steiner				
		19.220					

Insbeson. anfallbar
P. H. H. H. H. H.
...

...
Jacob Kütze.
Catharina Kütze.

Monat Januar 1898.

N ^o	Name	Milreis	Bemerkung	N ^o	Name	Milreis	Bemerkung
1	Nicolas May.	760.				18.300	
2	Bernh. J ^o	380.		30	Heinr. Borchers	1.000	Summe
3	Anna J ^o	380.		31	Ewald Vandelinow	1.000	"
4	Herrn J ^o	760.	Math. May.	32	Adolf J ^o	1.000	"
5	Gertrud Eijng	760.	Frank Eijng	33	Theodor Willeman	1.000	"
6	Hegina J ^o	380.	"	34	Gabriel Westrup.	1.000	"
7	Anton J ^o	760.	Hermann	35	Theodor Heiseman	1.000	"
8	Carl J ^o	380.	Eijng.	36	Bernhard J ^o	1.000	"
9	Maria J ^o	380	"			25.300.	
10	Bernh. J ^o	760.	Heinr. Eijng.			25.000	
11	Herman. Eijfting	760.				300	
12	Michael Dümes.	760				8.120	
13	Theodor J ^o	380.				8.420.	
14	Jacob Koch.	760.					
15	Frank Schotten	760.					
16	Alvina J ^o	380.					
17	Heinr. Lemons	760.					
18	Minna J ^o	380.					
19	Jose Miranda	760.	by Overdengen.				
20	Anna Steiner.	760.					
21	Heinr. J ^o	380.					
22	Minna Garde	760.					
23	Kath. Garde	380.					
24	Gertrud Warmding	760.					
25	Hubert Warmding	380.					
26	Matthias J ^o	380.					
27	Jose Hoepers	1.000	by Steiner.				
28	Lilh. Kensing.	1.000	Summe				
29	Joh. Beckhaus	1.000					
		18.300					

Abstray 14. Dez. 97.
I 8.420.

Leitung erhalten
Halter Jose Fundation
Lufarot.

so gewährt in Tischo.
Johannes. Lemons.

Monat Februar 1898.

N ^o	Name	Milreis	Bemerkung	N ^o	Name	Milreis	Bemerkung
1	Nicolau Majj.	600				15.000	
2	Bernh. d ^o	300		30	Heinr. Berkenbr.	1000	Simma
3	Anna d ^o	300		31	Ewald Vanceline	1000	"
4	Werner d ^o	600	Math Majj.	32	Stolf. d ^o	1000	"
5	Gertrud Eijng	600	Franz Eijng	33	Theodor Willem	1000	"
6	Regina d ^o	300	" "	34	Gabriel Westrup	1000	"
7	Anton d ^o	600	Hermann	35	Theodor Heidem	1000	"
8	Carl d ^o	300	Eijng.	36	Bernhard. d ^o	1000	"
9	Maria d ^o	300	"	37	Jacob Kütge	1000	"
10	Bernh. d ^o	600	Heinr. Eijng	38	Cath. d ^o	1000	"
11	Herman. Effting	600		39	Peter. Israel.	1.000	"
12	Michael Lümes.	600				2.5000	
13	Theodor d ^o	300				ab. 2.5000	
14	Jacob Koch.	600				00000	
15	Franz Schotten	600					
16	Alvina d ^o	300					
17	Heinr. Lemoye	600	X				
18	Minna d ^o	300					
19	José Miranda	600	by. Vöeringe.				
20	Anna Steiner	600					
21	Heinr. d ^o	300					
22	Minna Gandel	600					
23	Cath. d ^o	300					
24	Gertrud Kormling	600					
25	Hubert d ^o	300					
26	Matthias d ^o	300					
27	José Hoopers.	1.000	by. Steiner.				
28	Wilh. Hensing	1000	Simma				
29	Joh Beckhäuser	1.000	"				
		15.000					

Ulms. Anz. 19 Jan. 98. 8.420. 8.420.

Lohnung unvollständig
 Walter Lové Wundtler

Monat März 1893.

N ^o .	Name.	Milreis	Bemerkung.	N ^o .	Name.	Milreis	Bemerkung.
1	Nicolau Maij.	490				12.860	
2	Bernh. d ^o	250		30	Hins. Kerckbroeck	1.000	Summe
3	Anna d ^o	250		31	Guudt Vanderlindt	1.000	"
4	Herner Maij.	490	Math. Maij.	32	Wolff d ^o	1.000	"
5	Eertud Eijng.	490	Frank	33	Theo. Willemann	1.000	"
6	Regina d ^o	250	Eijng.	34	Gabriel Westrup.	1.000	"
7	Anton Eijng	490	Hermann	35	Theodor Niekman.	1.000	"
8	Carl d ^o	250	Eijng.	36	Bernard. d ^o	1.000	"
9	Maria d ^o	250	"	37	Jacob Gutzjahr.	1.000	"
10	Bernh. Eijng.	490	Hins. Eijng.	38	Cath. d ^o	1.000	"
11	Herman. Eijng.	490		39	Peter Israel.	1.000	"
12	Michael Dumes.	490		40	Emma Jorensen.	1.000	"
13	Theodor d ^o	250		41	Ernst d ^o	1.000	"
14	Jacob Kock.	490		42	Bertha Garvelin	7.250	
15	Frank Schotten.	490				25.110	
16	Alvina d ^o	250			Uebertrag 4. Februar.	8.420.	
17	Hins. Simonj ^o .	490			Rejilminatu vom		
18	Minna d ^o	250			Oktober 1897	6.000	
19	Joao Miranda.	490	by. Coeringe.		November "	6.000	
20	Anna Steiner.	490			December "	6.000	
21	Hins. Steiner.	250	23.530.		Januar 1898	6.000	
22	Minna Garvelin	490	11.000.		Februar "	6.000	
23	Cath d ^o	250	12.530				
24	Eust. Karmeling.	490	2.100.		Signat. Lampe.	30.000	
25	Hubert d ^o	250	10.430			15.000	
26	Matthias d ^o	250			Uegn. Uebertrag 4. Febr.	8.530	
27	Josi Hoopers	1.000	by. Steiner.		Also in der Rejil.	23.530.	
28	Wilk. Kensing.	1.000	Summa.		Ruffa	23.530.	
29	Joh. Beckhauser	1.000	"				
		12.860					

Haltner Jose' P. van der Linde
Lafren

Monat April 1898.

N ^o .	Name	Mitris	Bemerkung	N ^o .	Name	Mitris	Bemerkung
1.	Nicolau May	560.				14. 2.00	
2.	Bernh. d ^o	280.	≠	30.	Ewald. Vandenberg	1.000	Summe
3.	Anna d ^o	280	≠	31.	Wolff. d ^o	1.000	"
4.	Homer May	560	Math. May	32.	Theodor. Hillmann	1.000	"
5.	Gertrud Eijng.	560.	Trans. +	33.	Gabriel. Riestrup.	1.000	"
6.	Regina d ^o	280.	Eijng.	34.	Theodor. Heidemann	1.000	"
7.	Anton Eijng.	560	Hermann	35.	Bernh. d ^o	1.000.	"
8.	Carl Eijng.	280	Eijng.	36.	Jacob Gutzahr.	1.000	"
9.	Maria d ^o	280		37.	Eathe d ^o .	1.000	"
10.	Bernh. Eijng.	560	Hins. Eijng.	38.	Peter Israel.	1.000	"
11.	Wilh. Eijng.	560		39.	Emma Lorenzen	1.000	15. 492
12.	Herman. d ^o	280		40.	Ernst d ^o	1.000	20. 98
13.	Michael Dümes.	560.				23. 200	
14.	Theodor d ^o	280.			Wandberg 17. März.	10. 430	
15.	Jacob Kuch.	560				35. 630	
16.	Frank. Schotten	560.			ab Kuffjals.	23. 000	
17.	Mina d ^o	280			bleibt in im Kuffjals	10. 130	rs.
18.	Hins. Lemmerj	560	X				
19.	Minna d ^o	280					
20.	José Miranda	560	by Lönnge		<p>Walter Loss</p> <p>Caplan</p>		
21.	Anna Steiner.	560					
22.	Hins. d ^o	280.					
23.	Eert. Warmling	560					
24.	Hubert d ^o	280.					
25.	Mathias d ^o	280					
26.	Bertha Gerdes	560					
27.	José Hospers.	1.000	by Steiner.				
28.	Wilh. Kensing.	1.000	Summe				
29.	Hins. Berckentrom	1.000	"				
		14. 200					

Monat Mai 1898.

N ^o	Name	Milreis	Bemerkung	N ^o	Name	Milreis	Bemerkung
1.	Nicolaus Mayj.	700.				17.000.	
2.	Bernh. d ^o	350		30.	Theodor Willmann.	1.000	Summe
3.	Anna d ^o	350.		31.	Theodor Willmann.	1.000.	"
4.	Werner Mayj.	700.	Math. Mayj.	32.	Bernh. d ^o	1.000.	"
5.	Gestrad Eijng.	700.	Franz Eijng.	33.	Jacob Sutzjak.	1.000.	"
6.	Fugina d ^o	350.	"	34.	Math. d ^o	1.000.	"
7.	Anton Eijng.	700.	Flemmunn.	35.	Peter Israel.	1.000.	"
8.	Carl d ^o	350.	Eijng.	36.	Emma Sorenson.	1.000.	"
9.	Maria d ^o	350.	"	37.	Ernst. d ^o .	1.000.	"
10.	Bernh. Eijng.	700.	Hini. Eijng.			25.000.	
11.	Wilhelm Eijng.	700.					
12.	Herman d ^o	350.					
13.	Michael Lams.	700.					
14.	Theodor d ^o	350.					
15.	Jacob Sutz.	700.					
16.	Franz Schotten.	700.					
17.	Alwin d ^o	350.					
18.	Heinrich Simonj.	700	X				
19.	Hinna d ^o	350.					
20.	Jose Miranda.	700.	by. Corvange.				
21.	Anna Steiner.	700					
22.	Heinrich d ^o	350.					
23.	Gestrad Wamling.	700					
24.	Thebert d ^o	350.					
25.	Matthias d ^o .	350.					
26.	Bertha Garslin.	700					
27.	Jose Hojurs.	1.000	by. Steiner.				
28.	Wilk. Wusing.	1.000	Summe.				
29.	Hini Berchentr.	1.000	"				
		17.000.					

4
 Tifalminde 4.
 März. 1898. 6000
 April. 1898. 6000.
 Uebertrag 4. April 10.630
17.630.
 ab. 25.000
 bleiben in der Tifal 22.630
 Koffn. 22.630.
 Walter Lore
 Kunderlin

Monat Juni 1898.

No.	Name	Mikros	Kontostamm N°	Name	Mikros	Kontost.
1.	Carl May	860.			21	050.
2.	Ferns May	430.		30. Peter Israel	1	000.
3.	Anna May	430.		31. Emma Sorensen	1	000.
4.	Werner May	860.	Math. May	32. Ernst Sorensen	1	000.
5.	Gertrud Eung	860.	Francis Eung	33. Adolf Wunderlich	1	000.
6.	Regina Eung	430.	"		\$ 25	050.
7.	Anton Eung	860.	Herm Eung		25	000.
8.	Carl Eung	430.	"		00	050.
9.	Maria Eung	430.	"	Wenduray	22	630.
10.	Ferns Eung	860.	Heinr. Eung		\$ 22	680.
11.	Wilhelm Eung	860.				
12.	Hermann Eung	430.				
13.	Michael Eung	860.				
14.	Theod. "	430.				
15.	Jacob Eung	860.				
16.	Heinr. Lemmer	860.				
17.	Minna Lemmer	430.				
18.	Anna Heiner	860.				
19.	Heinr. Heiner	430.				
20.	Gertr. Warmling	860.				
21.	Hubert Warmling	430.				
22.	Math. Warmling	430.				
23.	Bertha Gardlin	860.				
24.	Fritz Heppers	1 000	by Heiner			
25.	Wilhelm Heppers	1 000				
26.	Heinr. Berkehardt	1 000				
27.	Theod. Willemann	1 000				
28.	Theod. Heidemann	1 000				
29.	Bernh "	1 000				
					\$ 21	050.

Walter Jose Wunderlich

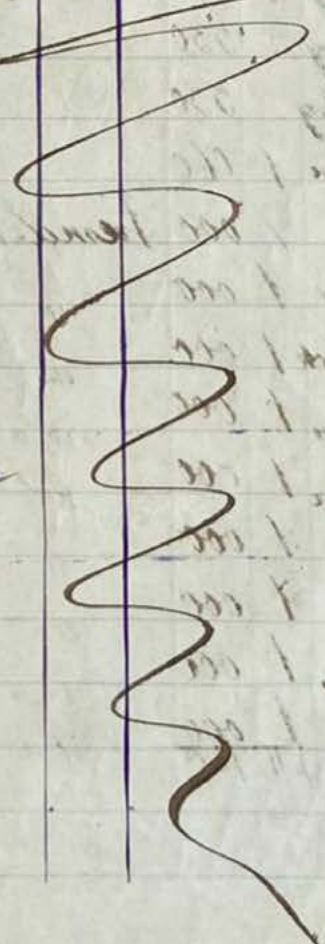

Monat Juli 1848.

Nr	Name	Milieu	Bemerk.	Nr	Name	Milieu	Bemerk.
1.	Anna Allag	1 060					
2.	Herner Allag	1 060	Matthallag				
3.	Gertrud Cynj	1 060	Franz Cynj				
4.	Regina Cynj	530	"				
5. +	Anton Cynj	1 060	Hermann Cynj				
6.	Carl Cynj	530	"				
7.	Maria Cynj	530	"				
8.	Herm. Cffting	1 060	"				
9.	Michael Fumes	1 060					
10.	Theod. Fumes	530					
11.	Jahob Rech	1 060					
12.	Heino Lemonjo	1 060					
13.	Ellinna Lemonjo	530					
14.	Anna Heiner	1 060					
15.	Heino Heiner	530					
16. +	Gertrud Warmling	1 060					
17.	Hubert Warmling	530					
18.	Matth. Warmling	530					
19.	Berth. Gaelelin	1 060					
20. +	Jose Rogers	1 000	Fremder				
21.	Wilh. Wenoing	1 000	"				
22.	Heino Parkenbrock	1 000	"				
23.	Theod. Willemann	1 000	"				
24. +	Theod. Heidemann	1 000	"				
25. +	Bernh H ^o	1 000	"				
26.	Peter Israel	1 000	"				
27.	Emma Brenoern	1 000	"				
28.	Ernst H ^o	1 000	"				
		<u>11 900</u>					

\$ 24.900

22.680

4.7.580

25.000

\$ 22.580

Walter Jose ...



Monat August 1898.

No	Name	Milreis	Bemerk.	No	Name	Milreis	Bemerk.
1	Bernh Maj	1 240					
2	Anna Maj	620					
3	Werner Maj	1 240	Mathias Maj				
4	Gertrud Eysing	1 240	Frank Eysing				
5	Regina Eysing	620	"				
6	Carl Eysing	1 240	Hermann Eysing				
7	Maria Eysing	620	"				
8	Herm Eysing	1 240					
9	Michael Lünnes	1 240					
10	Theod Lünnes	620					
11	Jakob Lünnes Reich	1 240					
12	Heinrich Lemonje	1 240	X				
13	Minna Lemonje	620					
14	Anna Steiner	1 240					
15	Heinrich Steiner	620					
16	Hubert Warrsling	1 240					
17	Math Warrsling	620					
18	Berth Gardslin	1 240					
19	Wilh Wensing	1 000					
20	Heinrich Berkenbrock	1 000					
21	Theodor Willemann	1 000					
22	Peter Israel.	1 000					
23	Emma Soerensen	1 000					
24	Ernst Jo	1 000					
25	Maria Michels	1 000					
		24 980					
	Umsätze 17. Juli	22 580					
		47 560					
	orb	95 000					
		\$ 22 560					

Walter Jose Kunderlich

Monat September 1895.

N ^o	Name	Mittel	Bemerk
1	Bernh. May	1 180	
2	Anna May	590	
3	Werner May	1 180	Muthard May für ...
4	Gertrud Gynj	1 180	Franz Gynj 2 207
5	Reepina Gynj	590	
6	Carl Gynj	1 180	Hermann Gynj Disposition für
7	Maria Gynj	590	May, Juli, Juli
8	Herm. Gfiting	1 180	"
9	Michael Sämes	1 180	
10	Theod. Lumes	590	
11	Jakob Beck	1 180	
12	Heinrich Lemong	1 180	X Disposition für August, Juli, August, September
13	Minna Lemong	590	
14	Anna Steiner	1 180	sub:
15	Heinrich Steiner	590	Commission von Handel 7.700
16	Hubert Warmling	1 180	Kameral 1.400.
17	Muth Warmling	590	Kongressbüro von Lomaga 300.
18	Gerth Gardelin	1 180	Schuld in der Tyf. Kaffe 243 270.
19	Wilh. Mensing	1 000	
20	Heinrich Berkenbrock	1 000	
21	Theodor Willemann	1 000	
22	Peter Israel	1 000	
23	Emma Lorenzen	1 000	
24	Ernst Lø	1 000	
25	Maria Michels	1 000	
26	Jose Hoepers	1 000	

2170
~~2 207~~

für ... 22 560.
 22 670.
 30. 000.
 52. 670.

Commission von Handel 7.700
 Kameral 1.400.
 Kongressbüro von Lomaga 300.
 Schuld in der Tyf. Kaffe 243 270.

Walter Jose Wanders
 Referent

Oktober
September 1848.

Monat
Name
Mittel
Bemerk.

1	Bernh Maij *	400
2	Anna. Maij.	1150
3	Werner Maij	400
4	Gertrud Eynig	400
5	Regina Eynig	1150
6	Carl Eynig	400
7	Maria Eynig	1150
8	Herm Efftling	400
9	Michael Dümes	400
10	Theod Dümes	1150
11	Schot Reck	400
12	Heinrich Demonjo	400
13	Minna Demonjo	1150
14	Anna Steiner	400
15	Heinrich Steiner	1150
16	Hubert Warmling	400
17	Math Warmling	1150
18	Berth Gredelin	400
19	Wilk Wenzing	1 000
20	Heinrich Berhert	1 000
21	Theodor Willmann	1 000
22	Johr Fomel *	1 000
23	Emma Berensen	1 000
24	Ernst Id	1 000
25	Maria Michels	1 000
26	Jose Koopers	1 000
27	Theodor Heidemann	1 000
28	Bernhard Heidemann	1 000
29	Jakob Gutjahr	1 000
30	Catharina Gutjahr	1 000

Mathias Maij
Frans Eynig
" "
Hermann Eynig
Hermann Eynig
" "

In der Pfändkassa \$ 43.270.^{rs}
25.050. "
 \$ 68.320. "
 sub Pfändguld
 bleibt \$ 43.320.^{rs}

Walther Jose' Bunderling

\$ 25,050

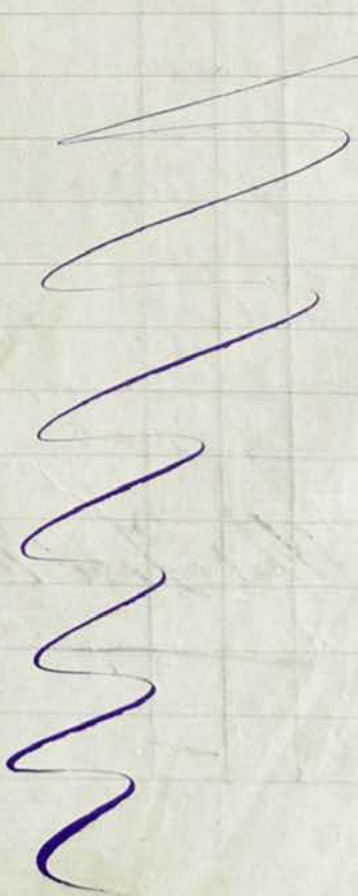

Monat November 1898.

No.	Name	Milouis	Bemerkung.
1	Anna May	1 28 720	
2	Uerner May	1 28 720	Matthias May
3	Gertrud Eynog	1 28 720	Franz Eynog
4	Regina Eynog	64 560	
5	Carl Eynog	1 28 720	Hermann Eynog
6	Maria Eynog	64 560	
7	Herm Eynog	1 28 720	"
8	Michael Sämes	1 28 720	
9	Theod Sämes	64 560	
10	Jacob Sech	1 28 720	
11	Heinrich Steiner	1 28 720	
12	Hubert Uarmling	1 28 720	
13	Matth Uarmling	64 560	
14	Berth Gurelein	1 28 720	
15	Wilk Wensing	1 000	25.640
16	Heinrich Burkenbrock	1 000	320
17	Theodor Willeman	1 000	25.960.
18	Emma Lorenzen	1 000	ab 25.000.
19	Ernot E	1 000	960.
20	Maria Michels	1 000	
21	Jose Hoepers	1 000	
22	Jakob Gutjahr	1 000	
23	Catharina Gutjahr	1 000	
24	Heinrich Demoneö	1 28 720	X
		25.640	

Haltet Jose Wunderlich

Monat September 1848.

N ^o	Name	Adress	Bemerkung.
1	Anna May	1 380	
2	Werner May	1 380	Matthias May
3	Gertrud Eijng	1 380	Franz Eijng
4	Regina Eijng	690	"
5	Carl Eijng*	1 380	Herman Eijng
6	Marie Eijng	690	"
7	Herm Eijng	1 380	
8	Michael Fimes	1 380	
9	Theod Fimes	690	
10	Heinrich Lemongj	1 380	Minna Lemongj X
11	Leob Rech.	1 380	
12	Heinrich Steiner	1 380	
13	Hubert Warmling	1 380	
14	Math Warmling	690	
15	Berth Gerdelin	1 380	
16	Heinrich Berkenbrock*	1 000	
17	Emma Berensen	1 000	
18	Ernst E	1 000	
19	Maria Michelo	1 000	
20	Jose Hoepers*	1 000	
21	Seppel Guttjahr	1 000	
22	Catharina Guttjahr	1 000	
23		24 940	Berth Heidemann
	Uebertragung von No. 1.	960	
		25 900	
	ab Köfkyalt	25 000	
	bleibt	900	

Walther Jose Wunderlich



Monat Januar 1894.
 Name Mithris Bemerkung.

No	Name	Mithris	Bemerkung.
1	Anna May	1 100	
2	Werner May	1 100	Mathias May
3	Gertrud Eynig	1 100	Franz Eynig
4	Regina Eynig	400	"
5	Maria Eynig	400	Hermann Eynig
6	Herm Eftling	1 100	
7	Michael Dimeo	1 100	
8	Theod Dimeo	400	
9	Carl Eynig	1 100	Hermann Eynig
10	Heinrich Lemonyö	1 100	X
11	Minna Lemonyö	400	
12	Jacob Rech	1 100	
13	Heinrich Heiner	1 100	
14	Hubert Warmling	1 100	
15	Math Warmling	400	
16	Berth Guletin	1 100	
17	Emma Berensen	1 000	
18	Ernst Jo	1 000	
19	Maria Michelo	1 000	
20	Jakob Gutjahr	1 000	
21	Catharina Gutjahr	1 000	
22	Bern Heidemann	1 000	
		24 100	
		400	
		25 800	
	ab	25 000	
	blüdt	00 800	

Walterose Wunderlin

Monat Februar 1894.

Nr	Name	Mittel	Bemerkung.
----	------	--------	------------

1	Anna May	1 160	
2	Werner May	1 160	Mathias May
3	Gertrud Eijng	1 160	Franz Eijng
4	Regina Eijng	580	"
5	Maria Eijng	1 160	Hermann Eijng
6	Ellinna Eijng	1 160	Heinrich Eijng
7	Herm Eijng	1 160	
8	Michael Fumes	1 160	
9	Theod Fumes	580	
10	Catharina Fumes	580	
11	Heinrich Lemonjo	1 160	X
12	Ellinna Lemonjo	580	
13	Jacob Rech	1 160	
14	Heinrich Steiner	1 160	
15	Berth Gurelin	1 160	
16	Emma Berensoen	1 000	
17	Ernst E	1 000	
18	Maria Michels	1 000	
19	Jacob Gutjahr	1 000	
20	Catharina Gutjahr	1 000	
21	Bern Heidemann	1 000	
22	Peter Lonell	1 000	
23	August Lemonjo	1 000	
24	Franzisco Engels	1 000	
25	Catharina Engels	1 000	
		25 080	
		800	
		25 880	
	ab	25 000	
	bleibt	880	

Walter Jose Punderlic



Monat März 1894

N ^o	Name	Mittel	Bemerkung
1	Anna Blasj	1 110	
2	Werner Blasj	1 110	Matthias Blasj
3	Gertrud Eijng	1 110	Franz Eijng
4	Regina Eijng	560	"
5	Carl Eijng	1 110	Hermann Eijng
6	Maria Eijng	560	"
7	Ellinna Eijng	1 110	Heinrich Eijng
8	Herm Efftng	1 110	
9	Michael Dümes	1 110	
10	Theod Dümes	560	
11	Catharina Dümes	560	
12	Heinrich Lemonjö	1 110	X
13	Ellinna Lemonjö	560	
14	Jacob Rech	1 110	
15	Heinrich Steiner	1 110	
16	Berth Gureletin	1 110	
17	Emma Berenoen	1 000	
18	Eronot	1 000	
19	Maria Michels	1 000	
20	Jacob Gutjahr	1 000	
21	Catharina Gutjahr	1 000	
22	Bern Heideleemann	1 000	
23	Peter Israel	1 000	
24	August Lemonjö	1 000	
25	Leopoldo Michels	1 000	
26	Francisco Engels	1 000	

25 010.

Umsatz von April 880.

bleibt \$ 25 890.

Walter José Hunderlich
 Johann

Monat April 1844!

Nr	Name	ellibris	Bemerkung
1	Anna May	1 110	
2	Werner May	1 110	Mathias May
3	Gertrud Eijng	1 110	Franz Eijng
4	Reefina Eijng	560	"
5	Maria Eijng	560	Hermann Eijng
6	Carl Eijng	1 110	"
7	Minna Eijng	1 110	Heinrich Eijng
8	Herm Eijng	1 110	
9	Michael Dümes	1 110	
10	Theod Dümes	560	
11	Catharina Dümes	560	
12	Heinrich Lemonjö	1 110	X
13	Minna Lemonjö	560	
14	Jacob Koch	1 110	
15	Heinrich Steiner	1 110	
16	Berth Gurelein	1 110	
17	Emma Lorenzen	1 000	
18	Ernst Id	1 000	
19	Maria Ellicheb	1 000	
20	Jacob Gutahr	1 000	
21	Catharina Gutahr	1 000	
22	Bern Heidemann	1 000	
23	Peter Forael	1 000	
24	August Lemonjö	1 000	
25	Leopold Ellicheb	1 000	
26	Heinrich Berhndt	1 000	
		25 0 10.	
	Wahrsprey von May	8 90.	
	25 900.		

Walter Geschwenderli

Monat Mai 1844.

N ^o	Name	Mittel	Bemerkung
1	Anna Maij	1 110	
2	Werner Maij	1 110	Matthias Maij
3	Gertraud Gynj	1 110	Franz Gynj
4	Regina Gynj	560	"
5	Carl Gynj	1 110	Hermann Gynj
6	Maria Gynj	560	"
7	Elinna Gynj	1 110	Heinrich Gynj
8	Herm Gfting	1 110	
9	Michael Dümes	1 110	
10	Jacob Dümes	560	
11	Catharina Dümes	560	
12	Heinrich Demonj	1 110	X
13	Elinna Demonj	560	
14	Jacob Koch	1 110	
15	Heinrich Klein	1 110	
16	Berth Carlelin	1 110	
17	Emma Berensen	1 000	
18	Ernst Id	1 000	
19	Maria Michels	1 000	
20	Jacob Gutjahr	1 000	
21	Catharina Gutjahr	1 000	
22	Wih Wensing	1 000	
23	Peter Somel	1 000	
24	August Demonj	1 000	
25	Leopoldo Michels	1 000	
26	Heinrich Berthold	1 000	
		25 010.	
Wanderung von Apr.		900	
		<u>25 910.</u>	

Pathe Jose' Munderlich.

Monat Juni 1844.

N ^o	Name	Ellbeis	Bemerkung
1	Anna Ellaj	1 110	
2	Uener Ellaj	1 110	Matthias Ellaj
3	Petruel Eynj	1 110	Franz Eynj
4	Frieda Eynj	560	"
5	Carl Eynj	1 110	Hermann Eynj
6	Maria Eynj	560	"
7	Ellinna Eynj	1 110	Heinrich Eynj
8	Herm Affting	1 110	
9	Michael Dümes	1 110	
10	Theod Dümes	560	
11	Catharina Dümes	560	
12	Heinrich Demonj	1 110	X
13	Ellinda Demonj	560	
14	Jacob Koch	1 110	
15	Heinrich Steiner	1 110	
16	Berth Gantelin	1 110	
17	Emma Lorenzen	1 000	
18	Ernst Id	1 000	
19	Maria Michels	1 000	
20	Jacob Gutäcker	1 000	
21	Catharina Gutäcker	1 000	
22	Ulrich Wendring	1 000	
23	Peter Fomel	1 000	
24	August Demonj	1 000	
25	Leopold Michels	1 000	
26	Heinrich Berken brock	1 000	
27		25 040	
	Ellinda Lorenzen	910	
		25 920	

Walter Jose Wendelin

Monat Juli 1899.

Nr	Name	Mittel	Bemerkung
1	Anna Elläij	1 160	
2	Therese Elläij	1 160	Mathias Elläij
3	Gertraud Eijng	1 160	Franz Eijng
4	Regina Eijng	580	"
5	Carl Eijng	1 160	Hermann Eijng
6	Maria Eijng	580	"
7	Ellinna Eijng	1 160	Heinrich Eijng
8	Herm Eijng	1 160	
9	Theod Dümes	1 160	
10	Catharina Dümes	580	
11	Heinrich Lemonjö	1 160	X
12	Ellinna Lemonjö	580	
13	Jacob Koch	1 160	
14	Heinrich Steiner	1 160	
15	Berth Gurelein	1 160	
16	Elisabeth Eijng	3 000	
17	Emma Bergensen	1 000	
18	Const	1 000	
19	Maria Michels	1 000	
20	Peter Israel	1 000	
21	August Lemonjö	1 000	
22	Leopold Michels	1 000	
23	Heinrich Berkenbrod	1 000	
24		25 080	
	ab	25	
		10 080	
	von Anfang Juni	420	
		1 01 000	

Walter Jose Kunder

Monat August 1894.

Nr	Name	Missa	Bemerkung
1	Anna May	1 480	
2	Werner May	1 480	Matthias May
3	Gertrud Eijng	1 480	Franz Eijng
4	Regina Eijng	480	
5	Carl Eijng	1 480	Hermann Eijng
6	Maria Eijng	480	
7	Ellinna Eijng	1 480	Heinrich Eijng
8	Herrn Eijng	1 480	
9	Heinrich Lemmonje	1 480	
10	Ellinna Lemmonje	480	
11	Jacob Rech	1 480	
12	Heinrich Steiner	1 480	
13	Berth Gardelein	1 480	
14	Elisabeth Ebling	1 000	
15	Ernst Berensen	1 000	
16	Ellaria Ellichels	1 000	
17	Peter Fozael	1 000	
18	August Lemmonje	1 000	
19	Leopoldo Ellichels	1 000	
20	Heinrich Berkenbr	1 000	
21	Heinrich Defenne	1 000	
		25.020	
	Uebertrag von Juli	420	
		25.440	
	ab	25.000	
		00.440	

X 011 Agost, 1897 Saida de arde

Walther Jose Hundrich

86. Monat September 1894!

Nr	Name	Mittel	Bemerkung
1	Anna May	1 110	
2	Ulmer May	1 110	Matthias May
3	Regina Gying	1 110	Franz Gying
4	Maria Gying	1 110	Hermann Gying
5	Elinna Gying	1 110	Heinrich Gying
6	Herman Gfoting	1 110	
7	Jacob Rech	1 110	
8	Heinrich Steiner	1 110	
9	Betha Carolelin	1 110	
10	Elisabeth Gfoting	1 000	
11	Const. Lorenson	1 000	
12	Maria Michels	1 000	
13	August Demons	1 000	
14	Leopold Michels	1 000	
15	Heinrich Berkenbrock	1 000	
16	Heinrich Diefenne	1 000	Johanna Pfaffenst. besichtigt die
17	Johanna Chroharolt	8 000	Widula mit dem Steuereinst. in J. und
18		24 940	ist aus Kaufmann von mir
19	Überschlag von August	940	ausgegeben worden, in der Zahl
		25 930	ist jetzt 8 Mittel in Kaufmann
	ob	25 000	gegen jetzt haben
		<u>1 00 930</u>	

Walter Carl Kundlich
 August

Kassent October 1899.

Nr	Name	Betrag	Bemerkung
1	Bernhart May	3 370.	
2	Anna May	7 000	
3	Theres May	4 370.	Matthias May
4	Regina Gying	2 000	Franz Gying
5	Maria Gying	2 000	Hermann Gying
6	Ellinda Gying	2 000	Heinrich Gying
7	Herm Gföling	2 000	
8	Jacob Kech	2 000	
9	Heinrich Steiner	2 000	
10	Bertha Gabelin	1 370	
11	Elisabeth Gföling	1 000	
12	Ernst Gerensen	1 000	
13	Maria Michels	1 000	
14	August Lemonjé	1 000	
15	Leopold Michels	1 000	
16	Heinrich Deffenre	1 000	
17	Johanna Ehrhardt	1 000	
		20 010.	
	Uebertragung von Septem	930	
		20 940.	
	aus Disposit	20.000.	
	15.	940.	

Kassier: *Karlheide Grottkandlich*
 August.

Monat November 1894.

Nr	Name	Betrag	Bemerkung
1	Bernhart May	1 220	
2	Anna May	1 430	
3	Sterner May	1 220	
4	Regina Gynz	1 430	Matthias May
5	Maria Gynz	1 220	Franz Gynz
6	Minna Gynz	1 430	Hermann Gynz
7	Herman Gffling	1 220	Heinrich Gynz
8	Jacob Rech	1 430	
9	Heinrich Heiner	1 220	
10	Bertha Gurelin	1 430	
11	Hubert Warming	1 220	
12	Math Warming	1 430	
13	Elisabeth Gffling	1 000	
14	Ernst Lorenson	1 000	
15	Maria Ellichels	1 000	
16	Leopold Ellichels	1 000	
17	Heinrich Defenne	1 000	
18	Johanna Chohardt	1 000	
		19 420	
	Umsatz von October	940	
		20 360.	
	an Postgeld	20 000	
		20 360.	

von
 Walter Jose Wunderlich
 Sekret.

Monat Dezember 1899.

Nr	Name	Litho	Bemerkung
1	Bernhart May	1 2 80	
2	Anna May	6 40	
3	Verner May	1 2 80	Matthias May
4	Regina Gynz	1 2 80	Franz Gynz
5	Maria Gynz	1 2 80	Hermann Gynz
6	Minna Gynz	1 2 80	Heinrich Gynz
7	Herm Effling	1 2 80	
8	Jacob Rech	1 2 80	
9	Heinrich Steiner	1 2 80	
10	Bertha Gredelin	1 2 80	
11	Hubert Warmling	1 2 80	
12	Math Warmling	6 40	
13	Elisabeth Effling	1 0 00	
14	Ernst Berensen	1 0 00	
15	Maria Ellicher	1 0 00	
16	Leopold Ellicher	1 0 00	
17	Heinrich Defenne	1 0 00	
18	Thanna Ehrhardt	1 0 00	
		20 0 80	
	Wandtag von Novemb	3 60	
		20 4 40	
	ab Pfalz	20 0 00	
		<u>1 1 40</u>	

Walter Jose Wunderli

Monat Januar 1900.

Nr	Name	Mikro	Bemerkung
1	Anna May	1 180	
2	Uerner May	1 180	Matthias May
3	Regina Gynz	1 180	Franz Gynz
4	Maria Gynz	590	"
5	Maria Gynz	1 180	Hermann Gynz
6	Ellinna Gynz	1 180	Heinrich Gynz
7	Herm Gynz Epping	1 180	
8	Jacob Rech	1 180	
9	Heinrich Steiner	1 180	
10	Veronica Steiner	590	
11	Bertha Gardelin	1 180	
12	Johanna Gardelin	590	
13	Hubert Warmling	1 180	
14	Matth Warmling	590	
15	Elisabeth Epping	1 000	
16	Maria Michels	1 000	
17	Leopoldo Michels	1 000	
18	Heinrich Defenne	1 000	
19	Johanna Ehrhardt	1 000	
20	Catharina Lauret	1 000	

20. 160.

Widmung von Reich. 440.

20 600.

ab Pflicht 20 000.

5 600.

Walter Jose Kaufmann
 Direktor

Monat Februar 1900.

Nr.	Name	Mittel
1	Bernhart May	1 000
2	Anna May	500
3	Regina Gynz Werner Gynz	1 000
4	Regina Gynz	1 000
5	Maria Gynz	500
6	Maria Gynz	1 000
7	Elisna Gynz	1 000
8	Herm Gffling	1 000
9	Jacob Rech	1 000
10	Gertrud Rech	500
11	Heinrich Heiner	1 000
12	Veronica Heiner	500
13	Bertha Gerdelin	1 000
14	Johanna Gerdelin	500
15	Hubert Warmling	1 000
16	Math Warmling	500
17	Elisabeth Gffling	1 000
18	Maria Michels	1 000
19	Leopoldo Michels	1 000
20	Heinrich Lafenne	1 000
21	Johanna Ehrhardt	1 000
22	Catharina Lauret	1 000
23	August Lauret	1 000
		20.000
	Überschuss von Januar	600
		20.600
	ab Stoffgeld	20.000
	bleibt	600

Bemerkung.
 Mathias May
 Franz Gynz
 " Heinrich Hermann Gynz
 Heinrich Gynz

Walther Rose's Handwritten
 Lauret

Ph.

Monat März 1900.

Nr	Name	Betrag	Bemerkung	
1	Bernhart May	1 000		
2	Anna May	500		
3	Werner May	1 000	Mathias May	
4	Regina Gung	1 000	Franz Gung	
5	Maria Gung	500		
6	Maria Gung	1 000	Heinrich Gung	
7	Elisna Gung	1 000		
8	Herm Gungling	1 000		
9	Jacob Rech	1 000		
10	Gertrud Rech	500		
11	Heinrich Heiner	1 000		
12	Veronica Heiner	500		
13	Bertha Gurelin	1 000		
14	Hanna Gurelin	500		
15	Kubert Warming	1 000		
16	Math Warming	500		
17	Elisabeth Gung	1 000		
18	Maria Elliche	1 000		
19	Leonolo Elliche	1 000		
20	Heinrich Defense	1 000		
21	Hanna Chorardt	1 000		
22	Catharina Laurent	1 000		
23	August Laurent	1 000		
		20.000		
	Übertrag von Februar	600		
		20.600		
	ab Koffgeld	20.000		
	bleibt	600		

Walter Jose Gundersen
Kassier

Monat April 1900.

No.	Name	Mittel.	Bemerkung.
1.	Bernhardt May	1 000.	.080 1
2.	Jana May	500.	.040 1
3.	Wilhelm May	500.	.040 1
4.	Turner May	1 000.	.080 1
5.	Regina Eyang	1 000.	Frank Eyang.
6.	Maria Eyang	500.	" "
7.	Maria Hermine Eyang	1 000.	Hermine Eyang.
8.	Mima Eyang	1 000.	Hermine Eyang.
9.	Herm Eyang.	1 000.	.080 1
10.	Jacob Reeh	1 000.	.080 1
11.	Gertrud Reeh	500.	.080 1
12.	Heinrich Steiner	1 000.	.040 1
13.	Veronica Steiner.	500.	.080 1
14.	Bertha Gardelin	1 000.	.040 1
15.	Johanna Gardelin	500.	.080 1
16.	Hubert Warming	1 000.	.040 1
17.	Mathias Warming	500.	.000 1
18.	Elisabeth Eyang	1 000.	.100 1
19.	Maria Michels.	1. 000.	.100 1
20.	Heinrich Diefene	1. 000.	.000 1
21.	Johanna Ehrhard	1. 000.	.000 1
22.	Katharina Laurent	1 000.	.040 1
23.	August Laurent.	1 000.	.00 1
		19 500.	.041 00
	Abzahlung von März	600	.00 00
		20 100.	.041 00
	ab Pöfjguld	20 000	.041 00
		100.	

Walter Jose Kundlich
Lafar.

94.

Monat Mai 1900.

N ^o	Name	Mittel	Bemerkung
1.	Bernhard May	1 080.	
2.	Anna May	540.	
3.	Wilhelm May	540.	
4.	Honor May	1 080.	
5.	Regina Eyang	1 080.	Frank Eyang
6.	Maria Eyang	540.	"
7.	Maria Eyang	1 080.	Hermann Eyang
8.	Wanna Eyang	1 080.	Heinrich Eyang
9.	Hermann Eyang	1 080.	
10.	Gerhard Eyang	1 080.	
11.	Heinrich Heiner	1 080.	
12.	Yvonna Heiner	7 540.	
13.	Bertha Gardelin	1 080.	
14.	Johanna Gardelin	540.	
15.	Hubert Harmling	1 080.	
16.	Melchior Harmling	540.	
17.	Elisabeth Harmling	1 000.	
18.	Maria Michell's	1 000.	
19.	Heinrich Dejeune	1 000.	
20.	Johanna Ehrhart	1 000.	
21.	August Laurent	1 000.	
		20 040.	
	Wahlbezirk von April	100.	
		20 140.	
	ab Postgebühren	20 000.	
		140.	

Wahlbezirk Nordseite
 Prof.

Monat Juni 1900.

No.	Name	Milreis.
1.	Bernhard May	1 200. ^{120.}
2.	Anna May	500. ^{500.}
3.	Wilhelm May	500. ^{560.}
4.	Werner May	1 200. ^{1 200.}
5.	Maria Eynig	1 200. ^{1 200.}
6.	Maria Eynig	1 200. ^{1 200.}
7.	Minna Eynig	1 200. ^{1 200.}
8.	Hermann Eynig	1 200. ^{1 200.}
9.	Gertrud Feich	1 200. ^{1 200.}
10.	Heinrich Steiner	1 200. ^{1 200.}
11.	Veronica Steiner	500. ^{500.}
12.	Bertha Gardlin	1 200. ^{1 200.}
13.	Johanna Gardlin	500. ^{500.}
14.	Hubert Kramling	1 200. ^{1 200.}
15.	Mathias Kramling	500. ^{500.}
16.	Elisabeth Eynig	1 000.
17.	Maria Minels	1 000.
18.	Heinrich Lafence	1 000.
19.	Johanna Ehrhart	1 000.
20.	August Lauret	1 000.
21.	Catharina Lauret	20 000. ^{20 000.}
	Abzahlung von Mai	120.
		20 180.
	ab Pöfkyulo	20 000
		180.

Franz Eynig.
 Hermann Eynig.
 Heinrich Eynig.

Walter Jose Wandeler

Zufolgt.

11

Monat Juli 1900.

Nr	Name	Mittel	Bemerkung
1.	Bernhard May	1 000.	
2.	Anna May	500.	
3.	Willelm May	500.	
4.	Konrad May	1 000.	
5.	Maria Eynig	1 000.	Hermann Eynig.
6.	Maria Eynig	1 000.	Frank Eynig.
7.	Minna Eynig	1 000.	Henrich Eynig.
8.	Hermann Epling	1 000.	
9.	Gertrud Fick	1 000.	
10.	Kronica Steiner	1 000.	
11.	Birtha Gardelin	1 000.	
12.	Johanna Gardelin	500.	
13.	Hubert Warmling	1 000.	
14.	Matthias Warmling	500.	
15.	Elisabeth Epling	1 000.	
16.	Heinrich Wendt	1 000.	
17.	Johanna Ehrhardt	1 000.	
18.	August Laurath	1 000.	
		16 000	
	Uebertrag von Juni:	140.	
		<u>16 140.</u>	Leistung im Juli

Walter Jose Kunderli

Leitung

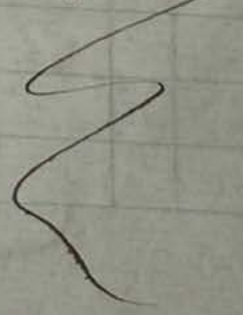

Monat August 1900.

No	Name	Milios
1.	Anna May	1 000.
2.	Wilhelm May	500.
3.	Maria Eyrug	1 000.
4.	Maria Eyrug	1 000.
5.	Minna Eyrug	1 000.
6.	Hermann Eyrug	1 000.
7.	Gertrud Frech	1 000.
8.	Veronika Steiner	1 000.
9.	Bertha Gardelin	1 000.
10.	Johanna Gardelin	1 500.
11.	Hubert Karmling.	1 000.
12.	Mathie Karmling.	500.
13.	Elisabeth Eyrug.	1 000.
14.	Heinrich Diefenbe.	1 000.
15.	Johanna Eucharst	1 000.
16.	August Laureth.	1 000.
		<u>14 500</u>

Bemerkung.

Frank Eyrug.
Hermann Eyrug
Heinrich Eyrug.

Vorbauung unvollkommen

Walter Josef Mandel

Lepros.

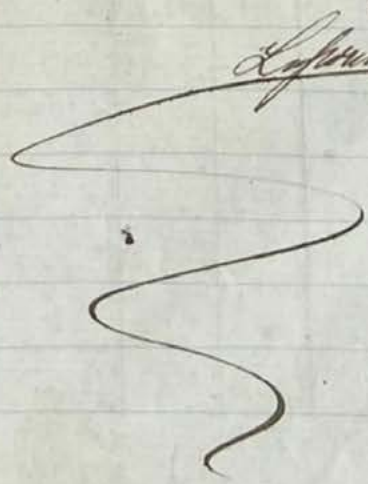

98.
September 1900.

No.	Name	Milreis.
1.	Anna May.	1 000.
2.	Wilhelm May.	500.
3.	Maria Eynq.	1 000.
4.	Regina Eynq.	1 000.
5.	Maria Eynq.	500.
6.	Minna Eynq.	1 000.
7.	Hermann Efsting.	1 000.
8.	Theresa Efsting.	500.
9.	Gertrud Reich.	1 000.
10.	Veronica Steiner.	1 000.
11.	Bertha Gardelin.	1 000.
12.	Johanna Gardelin.	500.
13.	Hubert Karmaling.	1 000.
14.	Mathias Karmaling.	500.
15.	Elisabeth Efsting.	1 000.
16.	Heinrich Lafenne.	1 000.
17.	Johanna Ehrhardt.	1 000.
18.	August Laureth.	1 000.
		<u>15 500.</u>

Bemerkung.

Hermann Eynq.

Franz Eynq.

do do.

Heinrich Eynq.

Satzung vom 1. September

Walter Ruse Wunderli

Präsident

October 1900.

Bemerkung.

N ^o	Name	Mittreis
1.	Anna May	1 000.
2.	Wilhelm May	500.
3.	Maria Eynq	1 000.
4.	Regina Eynq	500.
5.	Maria Eynq	1 000.
6.	Minna Eynq	1 000.
7.	Hermann Efting	1 000.
8.	Theresa Efting	500.
9.	Gertrud Reich	1 000.
10.	Veronica Steiner	1 000.
11.	Barthe Gardelin	1 000.
12.	Josephina Gardelin	500.
13.	Hubert Warming.	1 000.
14.	Matthias Warming.	500.
14.	Elisabeth Efting	
15.	Heinrich Dissen	1 000.
16.	Johanna Erhardt.	1 000.
17.	August Daurich.	1 000
		<u>14. 500.</u>

Hermann Eynq.
 Franz Eynq.
 N^o N^o.
 Heinrich Eynq.

Leitung anfallend

Walter Jose Wunderli

Leitung.

Monat November 1900.

Nr.	Name	Mikros.	Bemerkung
1.	Anna May	1 000.	
2.	Kilhelm May	500.	
3.	Maria Eynig	1 000.	Herrmann Eynig
4.	Maria Eynig	1 000.	Franz Eynig.
5.	Minna Eynig	1 000.	Heinrich Eynig.
6.	Herrmann Eytling	1 000.	
7.	Theresa Eytling	500.	
8.	Gertrud Reich	1 000.	
9.	Veronica Steiner	1 000.	
10.	Bertha Gardelin	1 000.	
11.	Johanna Gardelin	500.	
12.	Hubert Karmeling	1 000.	
13.	Matthias Karmeling	500.	
14.	Heinrich Lefewne	1 000.	
15.	Johanna Ehrhardt	1 000.	
16.	August Lauseth.	1 000.	
		14.000.	

Erhalten auf Rechnung

Walter Josef Hundertling

Kassier.

Monat December 1900

Nr.	Name	Mittel	Bemerkung.
1.	Anna May	1 000.	
2.	Wilhelm May	500.	
3.	Maria Eyang	1 000.	Herrmann Eyang
4.	Maria Eyang	1 000.	Franz Eyang.
5.	Mizma Eyang	1 000.	Herrigal Eyang
6.	Herrmann Ehting	1 000.	
7.	Theresa Ehting	500.	
8.	Gertrudis Reih	1 000.	
9.	Veronika Steiner	1 000.	
10.	Bertha Gardelin	1 000.	
11.	Johanna Gardelin	500.	
12.	Hubert Harmling.	1 000.	
13.	Matthias Harmling	500.	
14.	Konrad Hofmann	1 000.	
15.	Johanna Eucharist	1 000.	
16.	August Leureth	1 000.	
		14. 000.	

Leitung anfallend

Paul Joseph Hundertler

[Signature]

Januar 1901.

Nr.	Name	Mikreis	Bemerkung.
1.	Anna May	1 000.	
2.	Wilhelm May	500.	
3.	Herner May	1 000.	
4.	Maria Eyang	1 000.	Hermann Eyang.
5.	Maria Eyang	1 000.	Franz Eyang.
6.	Miana Eyang	1 000.	Heinrich Eyang.
7.	Hermann Efting	1 000.	
8.	Theresa Efting	500.	
9.	Gertrud Beth	1 000.	
10.	Veronica Steiner	1 000.	
11.	Helena Steiner	500.	
12.	Berta Gardelin	1 000.	
13.	Johanna Gardelin	500.	
14.	Hubert Harnking	1 000.	
15.	Mathias Harnking	500.	
16.	Henrique Jensen	1 000.	
17.	August Lansenh.	1 000.	
		1 000.	

Ladrey & Söhne

Kaufmann Josef Brundtner

Ladrey

103.

Monat Februar 1904.

Nr.	Name	Mitteln.	Bemerkung.
1.	Anna May	1 000.	
2.	Wilhelm May	500.	
3.	Werner May	1 000.	
4.	Maria Eyag	1 000.	Hermann Eyag.
5.	Maria Eyag	1 000.	Franz Eyag.
6.	Minna Eyag	1 000.	Heinrich Eyag.
7.	Hermann Efting	1 000.	
8.	Theresa Efting	500.	
9.	Gertrude Rich	1 000.	
10.	Veronica Steiner	1 000.	
11.	Helena Steiner	500.	
12.	Bertha Gardelin	1 000.	
13.	Johanna Gardelin	500.	
14.	Hubert Harmling	1 000.	
15.	Mathias Harmling	500.	
16.	Henrique Dienne.	1 000.	
17.	August Lauveth.	1 000.	
		<u>14. 500.</u>	

Lehrung erhalten

Walther Jose Wunderlich

[Signature]

Monat März 1901.

No.	Name.	Militär.	Bemerkung.
1.	Jana May	1 000.	
2.	Honor May	1 000.	
3.	Wilhelm May	500.	
4.	Maria Gyg	1 000.	Franz Gyg.
5.	Minna Gyg	1 000.	Heinrich Gyg.
6.	Gertrude Epling	1 000.	
7.	Theresa Epling	500.	
8.	Gustavei Reith	1 000.	
9.	Veronica Steiner	1 000.	
10.	Helene Steiner	500.	
11.	Brigida Gardelin	1 000.	
12.	Johanna Gardelin	500.	
13.	Hubert Warming	1 000.	
14.	Mathias Warming	500.	
15.	Elisabeth Warming	500.	
16.	Henrique Dufourne	1 000.	
17.	August Laureth	1 000.	
		\$ 14 000.	

Leprosy infektion

Halt der für den Monat

April.

Manut April 1901.

No.	Name.	Milreis.	Remetung.
1.	Anna May	1 000.	
2.	Wilhelm May	500.	
3.	Kornel May	1 000.	
4.	Maria Eyang	1 000.	Franz Eyang
5.	Franz Eyang	1 000.	Hermann Eyang
6.	Minna Eyang	1 000.	Heinrich Eyang
7.	Helena Eyang	500.	
8.	Herman Epling	1 000.	
9.	Theresa Epling	500.	
10.	Godendes Beck	1 000.	
11.	Veronica Steiner	1 000.	
12.	Helena Steiner	500.	
13.	Bertha Gardelin	1 000.	
14.	Johanna Gardelin	500.	
15.	Hubert Warming	1 000.	
16.	Melchias Warming	500.	
17.	Elisabeth Warming	500.	
18.	Henrique Difune	1 000.	
		<u>8 14 500.</u>	

Antonio de Souza

Walter José P. P. P.

Supran

Monat Mai 1901.

N ^o	Name.	Militär:	Bemerkung.
1.	Anna May	1 000.	
2.	Wilhelm May	500.	
3.	Werner May	1 000.	
4.	Maria Egnig	1 000.	} Franz Egnig. Hilfswirt Egnig.
5.	Helena Egnig	1 000.	
6.	Minna Egnig	500.	
7.	Franz Egnig	1 000.	} Hermann Egnig.
8.	Hermann Egnig	1 000.	
9.	Theresa Egnig	500.	
10.	Edmund Fuch	1 000.	
11.	Veronica Steiner	1 000.	
12.	Helena Steiner	500.	
13.	Burtha Gardelin	1 000.	
14.	Johanna Gardelin	500.	
15.	Hubert Karmling	1 000.	
16.	Mathias Karmling	500.	
17.	Liesl Karmling	500.	
18.	Henrique Defenne	1 000.	
19.	Burhard Dirksen.	1 000.	
		\$ 15 500.	

Leitung anfallend

Walther José Wandorli

Prof.

Monat Juni 1904.

Nr.	Name	Mikros	Bemerkung.
1.	Anna May	1 000.	
2.	Wilhelm May	500.	
3.	Maria Eyang	1 000.	Franz Eyang Heinrich Eyang
4.	Minna Eyang	1 000.	
5.	Lena Eyang	500.	Hermann Eyang.
6.	Franz Eyang	1 000.	
7.	Hermann Efting	1 000.	
8.	Theresa Efting	500.	
9.	Georgius Ruck	1 000.	
10.	Veronika Steiner	1 000.	
11.	Helena Steiner	500.	
12.	Bertha Gardelin	1 000.	
13.	Johanna Gardelin	* 500.	
14.	Mathias Waruling	1 000.	
15.	Liesä Waruling	500.	
16.	Bernardo Dierksen	1 000.	
		<u>\$ 13 000. 25</u>	

Leitung unvollständig

Walter Josef Madulic

Safar.

Monat Juli 1904.

Name. Mithris. Bemerkung.

1.	Anna May	1 000.	
2.	Wilhelm May	500.	
3.	Maria Eyang	1 000.	Franz Eyang. Heinrich Eyang.
4.	Mimma Eyang	1 000.	
5.	Lena Eyang	500.	Hermann Eyang.
6.	Franz Eyang	1 000.	
7.	Hermann Eyang	1 000.	
8.	Theresa Eyang	500.	
9.	Gerharder Feik	1 000.	
10.	Wronika Steiner	1 000.	
11.	Helena Steiner	500.	
12.	Bertha Gardelin	1 000.	
13.	Johanna Gardelin	500.	
14.	Mathias Harnding	1 000.	
15.	Liesä Harnding	500.	
16.	Bernardo Dickson	1 000.	

13.000.25

Lepnung ungelte

Walter Jose Schroeder

Lepnung

[Faint, mirrored handwriting, likely bleed-through from the reverse side of the page. The text is illegible due to fading and bleed-through.]

Zinsbuch für

Kommen aus Zinsbuch	März rs.	April rs.	Mai rs.	Juni rs.
Thomaspier Pfennig	1300.	1300.	1300.	1300.
Elisabeth Mourmling	1300.	1300.	1300.	1300.
Maria Fuging	1300.	1300.	1300.	1300.
Sachsewiler Kammant	1300.	1300.	1300.	1300.
Sulamer Kammant	1300.	1300.	1300.	1300.
Schörliner Kammant	1300.	1300.	1300.	1300.
Juliane Hülfen	1300.	1300.	1300.	1300.
Barthelme Mourmling	1300.	1300.	1300.	1300.
Luzie Hülfen	1300.	1300.	1300.	1300.
Anna Fuging	1300.	1500.	1300.	1300.
Anna Fuging	1300.	1300.	1300.	1300.
Sulamer Fuging	1300.	1300.	1300.	1300.
Maria's Verkauf	1300.	1300.	1300.	1300.
Maria's Pfennig	1300.	1300.	1300.	1300.
Christine Fuging	1300.	1300.	1300.	1200.
Joseph Fuging	1300.	1300.	1300.	1300.
Anna Hülfen	1300.	1300.	1300.	1300.
Maria's Pfennig	1300.	1300.	1300.	1300.
Anna's Verkauf	1500.	1300.	1300.	1300.
Anna's Verkauf	1300.	1300.	1300.	1300.
Maria's Pfennig	1300.	1300.	1300.	1300.
Anna's Pfennig	1300.	1300.	1300.	1300.
Anna's Pfennig	1300.	1300.	1300.	1300.
Josephine Fuging	1300.	1300.	1300.	1300.

29,900 29,900 29,900 29,900

